

RA	N. CATALOGO GENERALE	N. CATALOGO INTERNAZIONALE	 MINISTERO PER I BENI CULTURALI E AMBIENTALI DIREZ. GEN. DELLE ANTICHITA' E BELLE ARTI		REGIONE	N.
CODICI	16/00008369	ITA:	SOPRINTENDENZA ARCHEOLOGICA DELLA PUGLIA	63	PUGLIA	1

(5605241) Roma, 1975 - Ist. Poligr. Stato - S. (c. 1.000.000)

PROVINCIA E COMUNE: **TA-TARANTO**

LUOGO DI COLLOCAZIONE: **Museo Nazionale**

INV. 19372

OGGETTO: **Lucerna monolitica acroma**

PROVENIENZA (rif. I.G.M.): -

DATI DI SCAVO: **Acq. Graniglia 9.5.1916**
 (o altra acquisizione) **(atto imm. 296-inv. 7748)**

INV. DI SCAVO:

DATAZIONE: **VI sec. a. C.**

ATTRIBUZIONE: **Fabbrica locale**

MATERIALE E TECNICA: **Argilla rossastra, micacea, porosa e poco depurata.**

MISURE: **Lungh. 14,5; diam. 10,5; alt. 4**

STATO DI CONSERVAZIONE: **Integra, eccetto lievi scheggiature e una lesione sul fondo; superficie completamente annerita per cottura eccessiva.**

CONSISTENZA ATTUALE DEL MATERIALE: -

ESAME DEI REPERTI: -

CONDIZIONE GIURIDICA: **Proprietà dello Stato**

NOTIFICHE: -

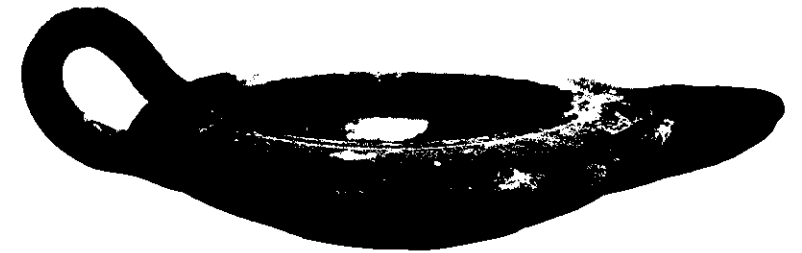

NEG. 3391 X

DESCRIZIONE: Ampio orifizio centrale, bordo stretto ornato da un piccolo solco, corpo carenato molto schiacciato, becco corto leggermente arrotondato in avanti, piede appena accennato con fondo piatto, ansa a nastro verticale.

In mancanza di altri elementi, la datazione è stata determinata in base al confronto con una lucerna pubblicata dal Menzel e accostata al tipo I del Bronner, datato alla prima metà del VI sec. a. C., e di cui l'esemplare in esame può considerarsi una variante (H. MENZEL, Antike Lampen, Mainz, 1969, pag. 13, fig. 2, 5).

RESTAURI:

ESEGUITI:

PROCEDIMENTI SEGUITI:

BIBLIOGRAFIA, INVENTARI:

FOTOGRAFIE:

DISEGNI:

ESAME DEI SITI E DEI TERRENI:

RIFERIMENTO OGGETTI DELLO STESSO COMPLESSO:

COMPILATORE DELLA SCHEDA: **Grazia Angela Maruggi**

DATA: 15/11/1977

Grazia Angela Maruggi

VISTO DEL FUNZIONARIO RESPONSABILE:

Martino

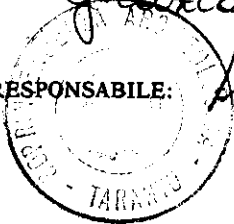

ALLEGATI:

Io sottoscritto mi obbligo alla conservazione dell'oggetto descritto nel presente foglio secondo le norme della Legge 1° Giugno 1939, n. 1089 e Regolamento approvato con R. Decreto n. 363 del 30 Gennaio 1913; di conseguenza a non rimuoverlo dal posto che occupa, a non apportarvi modificazioni senza conseguire preventiva approvazione del Ministero dell'Istruzione, e a non menomarne in alcun modo il pubblico godimento.

DATA:

VISTO DEL SOPRINTENDENTE

FIRMA

AGGIORNAMENTI:

OSSERVAZIONI:

RIFERIMENTO VECCHIE SCHEDE: