

RA	N. CATALOGO GENERALE	N. CATALOGO INTERNAZIONALE	 MINISTERO PER I BENI CULTURALI E AMBIENTALI DIREZ. GEN. DELLE ANTICHITA' E BELLE ARTI		REGIONE	N.
CODICI	16/00014529	ITA:	SOPRINTENDENZA ARCHEOLOGICA DELLA PUGLIA	63	PUGLIA	2

(5605241) Roma, 1975 - Ist. Poligr. Stato - S. (c. 1.000.000)

PROVINCIA E COMUNE: **TA-TARANTO**

LUOGO DI COLLOCAZIONE: **Museo Nazionale** INV. **64291**

OGGETTO: **Oinochoe trilobata di tipo Gnathia**

PROVENIENZA (rif. I.G.M.): **Taranto (F.202 II NO)**

DATI DI SCAVO: **16.12.1937-via D.Peluso** INV. DI SCAVO:

prop. Comunale-Tomba (a fossa rettangolare)

DATAZIONE: **Seconda metà del IV sec.a.C.**

ATTRIBUZIONE: **Fabbrica locale**

MATERIALE E TECNICA: **Argilla porosa, color sabbia, vernice opaca e degradata.**

MISURE: **Alt.11; diam.7**

STATO DI CONSERVAZIONE: **Frammentario, manca di parte della bocca e del corpo e dell'interno del piede; vernice scrostata sovraddipintura evanida.**

CONSISTENZA ATTUALE DEL MATERIALE: -

ESAME DEI REPERTI: -

CONDIZIONE GIURIDICA: **Proprietà dello Stato**

NOTIFICHE: -

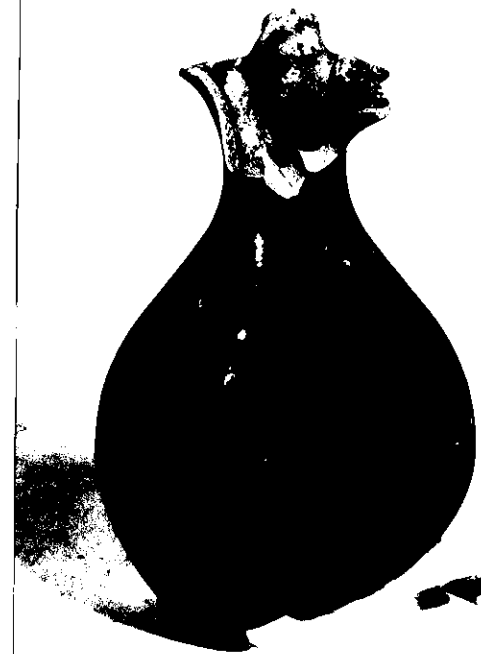

NEG. 4323 X

DESCRIZIONE: **Collo sottile, corpo globulare, ansa a nastro verticale. Decorazione: alla base del collo rimane l'impronta della decorazione sovraddipinta costituita da un tralcio di vite, con grappoli, pampini e viticci a ternati.**

L'oinochoe, confrontabile con la forma 3 del Webster WEBSTER, Towards a Classification of Apulian Gnathia in "BICS", 15, 1968, p.2) presenta il consueto motivo decorativo tipico della fase finale della ceramica di Gnathia (L.FORTI, La ceramica di Gnathia, Napoli 1965 pp. 49, 51, 105).

RESTAURI:

ESEGUITI:

PROCEDIMENTI SEGUITI:

BIBLIOGRAFIA, INVENTARI:

FOTOGRAFIE:

INTENDENZA ARCHEOLOGICA
TARA...)
n° 4393 Cat. X

DISEGNI:

ESAME DEI SITI E DEI TERRENI:

RIFERIMENTO OGGETTI DELLO STESSO COMPLESSO:

Inv.n.64290-Skyphos apulo a figure rosse raff.:A-B) figura muliebre

Inv.n.64291-Oinochoe trilobata di tipo Gnathia

COMPILATORE DELLA SCHEDA: **GEMMA RUSSO**

Gemma Russo

DATA: **4/2/1978**



dott.ssa *Antonietta* DELL'AGLIO

Antonietta Dell'Aglio

VISTO DEL FUNZIONARIO RESPONSABILE

ALLEGATI:

Io sottoscritto mi obbligo alla conservazione dell'oggetto descritto nel presente foglio secondo le norme della Legge 1° Giugno 1939, n. 1089 e Regolamento approvato con R. Decreto n. 363 del 30 Gennaio 1913; di conseguenza a non rimuoverlo dal posto che occupa, a non apportarvi modificazioni senza conseguire preventiva approvazione del Ministero dell'Istruzione, e a non menomarne in alcun modo il pubblico godimento.

DATA:

VISTO DEL SOPRINTENDENTE

FIRMA

OSSERVAZIONI:

AGGIORNAMENTI:

RIFERIMENTO VECCHIE SCHEDE: