

RA	N. CATALOGO GENERALE	N. CATALOGO INTERNAZIONALE	 MINISTERO PER I BENI CULTURALI E AMBIENTALI DIREZ. GEN. DELLE ANTICHITA' E BELLE ARTI		REGIONE	N.
CODICI	16/00010181	ITA:	SOPRINTENDENZA ARCHEOLOGICA DELLA PUGLIA	63	PUGLIA	4

(5605241) Roma, 1975 - Ist. Poligr. Stato - S. (c. 1.000.000)

PROVINCIA E COMUNE: **TA-TARANTO**

LUOGO DI COLLOCAZIONE: **Museo Nazionale**

INV. **65200**

OGGETTO: **Elemento di flauto**

PROVENIENZA (rif. I.G.M.): **Taranto (F 202 II NO)**

DATI DI SCAVO: **8.6.1938-via Gorizia-prop.Vig** INV. DI SCAVO:
(o altra acquisizione)
ci, casa Frescoso Pasquale (tomba a fossa rettangolare)

DATAZIONE: **I sec.a.C. - I sec.d.C.**

ATTRIBUZIONE: -

MATERIALE E TECNICA: **Osso**

MISURE: **Alt.1,6; diam.3**

STATO DI CONSERVAZIONE: **Corrosa la superficie esterna presso il foro.**

CONSISTENZA ATTUALE DEL MATERIALE: -

ESAME DEI REPERTI: -

CONDIZIONE GIURIDICA: **Proprietà dello Stato**

NOTIFICHE: -

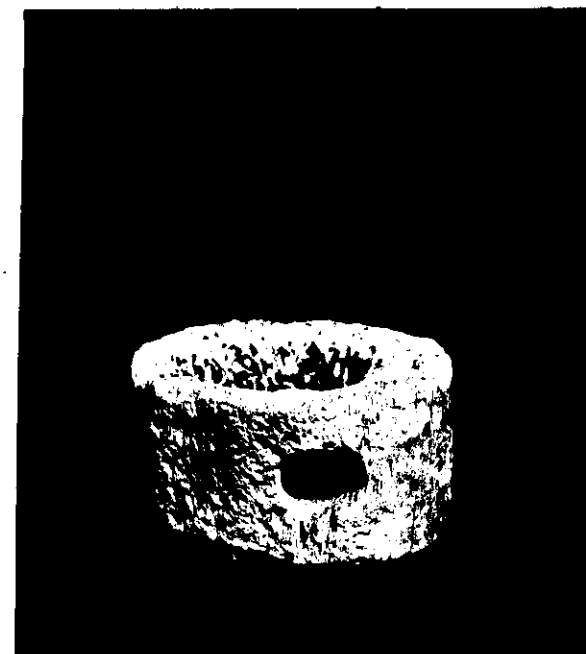

NEG. **5232 X**

DESCRIZIONE: **Cilindrico, munite di foro per la modulazione.**

RESTAURI:

ESEGUITI:

PROCEDIMENTI SEGUITI:

BIBLIOGRAFIA, INVENTARI:

SOPRINTENDENZA ARCHEOLOGICA

FOTOGRAFIE:

1950

5232 X

DISEGNI:

ESAME DEI SITI E DEI TERRENI:

RIFERIMENTO OGGETTI DELLO STESSO COMPLESSO:

Inv.n.65197: balsamario fittile

- • 65198: " "
- • 65199: elemento decorativo (applique?) in osso
- • 65200: elemento di flauto in osso
- • 65201: bicchiere fittile

COMPILATORE DELLA SCHEDA: **Giovanna Pupino**

Giovanna Pupino

DATA: 28/6/1978



VISTO DEL FUNZIONARIO RESPONSABILE

Abell' M

ALLEGATI:

Io sottoscritto mi obbligo alla conservazione dell'oggetto descritto nel presente foglio secondo le norme della Legge 1° Giugno, 1939, n. 1089 e Regolamento approvato con R. Decreto n. 363 del 30 Gennaio 1913; di conseguenza a non rimuoverlo dal posto che occupa, a non apportarvi modificazioni senza conseguire preventiva approvazione del Ministero dell'Istruzione, e a non menomarne in alcun modo il pubblico godimento.

DATA:

VISTO DEL SOPRINTENDENTE

FIRMA

AGGIORNAMENTI:

OSSERVAZIONI:

RIFERIMENTO VECCHIE SCHEDE: