

PROVINCIA: BELLUNO
COMUNE: MEL
LOCALITÀ: Zumelle
(cfr. anche p. 19)

25 034 03

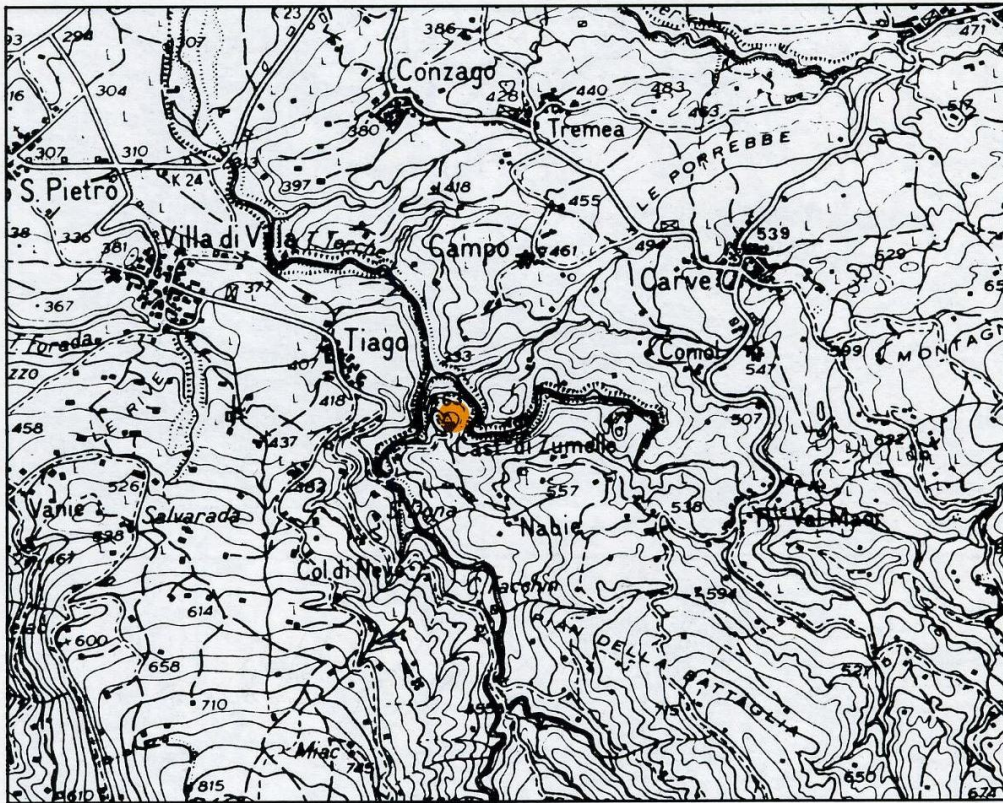

1:10000

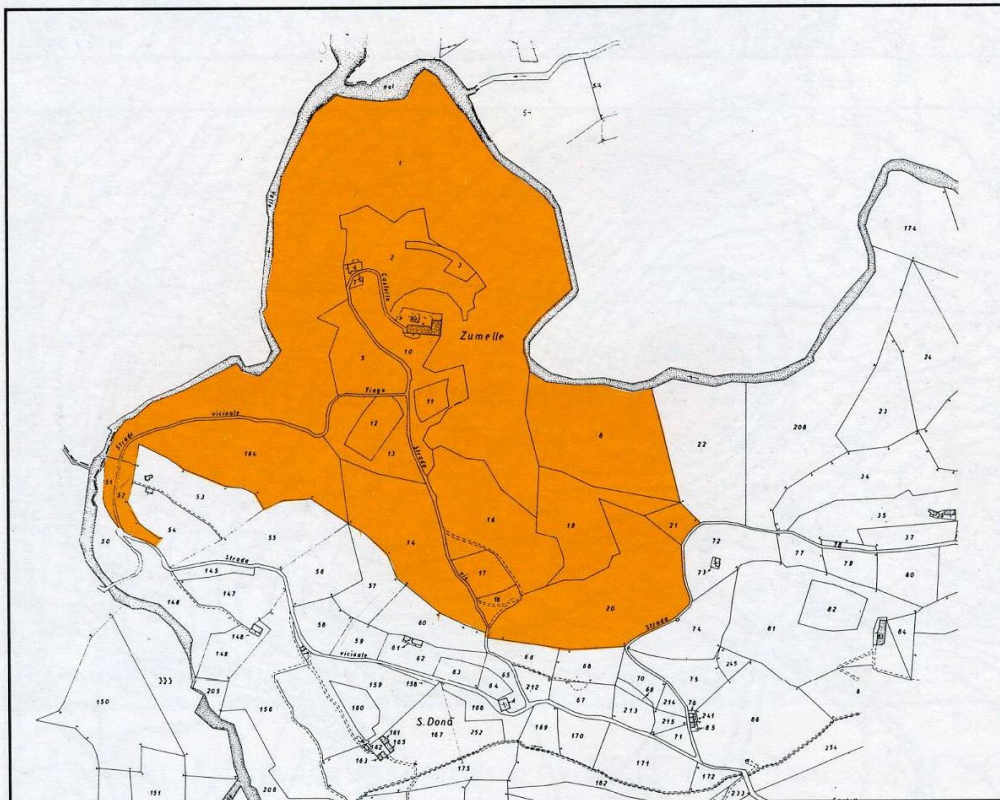

RIFERIMENTI CARTOGRAFICI: I.G.M. F 063 Tav. 23 III SE

RIFERIMENTI CATASTALI: F 38, mapp. 1, 2, 3, 4, 7, 9, 10, 5, 11, 12, 13, 51, 8, 21, 19, 20, 18, 17, 16, 14, 164, 52

DATA DI RINVENIMENTO O DI SCAVO: rimasto costantemente in vista.

DESCRIZIONE: si tratta di un castello ricostruito in epoche diverse, e restaurato in anni recenti; si contrapponeva alla struttura difensiva di Castelvint.

DATAZIONE: la costruzione, nella fase più antica, risale ad epoca altomedievale.

SITUAZIONE DELLO SCAVO:

STATO DI CONSERVAZIONE: buono.

PROPRIETÀ: comunale.

USO A CUI È ADIBITO: turistico.

VINCOLI ESISTENTI: legge 20 giugno 1909 n. 364, notifica 20.10.1926; legge 8 agosto 1985 n. 431.

NORME SPECIFICHE DI TUTELA ARCHEOLOGICA: **

BIBLIOGRAFIA: A. Alpago Novello, *Il castello di Zumelle nella Val Belluna*, in "Castellum", 1966, pp. 25-46; M. Guiotto, *Castello di Zumelle*, Crocetta del Montello 1983.

M.R.