

RA	N. CATALOGO GENERALE	N. CATALOGO INTERNAZIONALE	 MINISTERO PER I BENI CULTURALI E AMBIENTALI DIREZ. GEN. DELLE ANTICHITA' E BELLE ARTI		REGIONE	N.
CODICI	12/00078253	ITA:	SOPRINTENDENZA ARCHEOLOGICA DI ROMA - ROMA	47	LAZIO	

gr. Stato - S. (c. 1.000.000)

PROVINCIA E COMUNE: ROMA - ROMA

LUOGO DI COLLOCAZIONE: MUSEO NAZIONALE ROMANO Antiquario INV. 258082

OGGETTO: Situla rituale egizia

PROVENIENZA (rif. I.G.M.):

DATI DI SCAVO: Collezione Betti-Inv.747 INV. DI SCAVO: (o altra acquisizione)

DATAZIONE: Nuovo Regno-periodo greco-romano

ATTRIBUZIONE:

MATERIALE E TECNICA: bronzo-fusione cava

MISURE: m. 0,035 x 0,102

STATO DI CONSERVAZIONE: pessimo-Metallo ossidato, deformato-patina verde

CONSISTENZA ATTUALE DEL MATERIALE: incompleto-da pulire

ESAME DEI REPERTI:

CONDIZIONE GIURIDICA: proprietà dello Stato

NOTIFICHE:

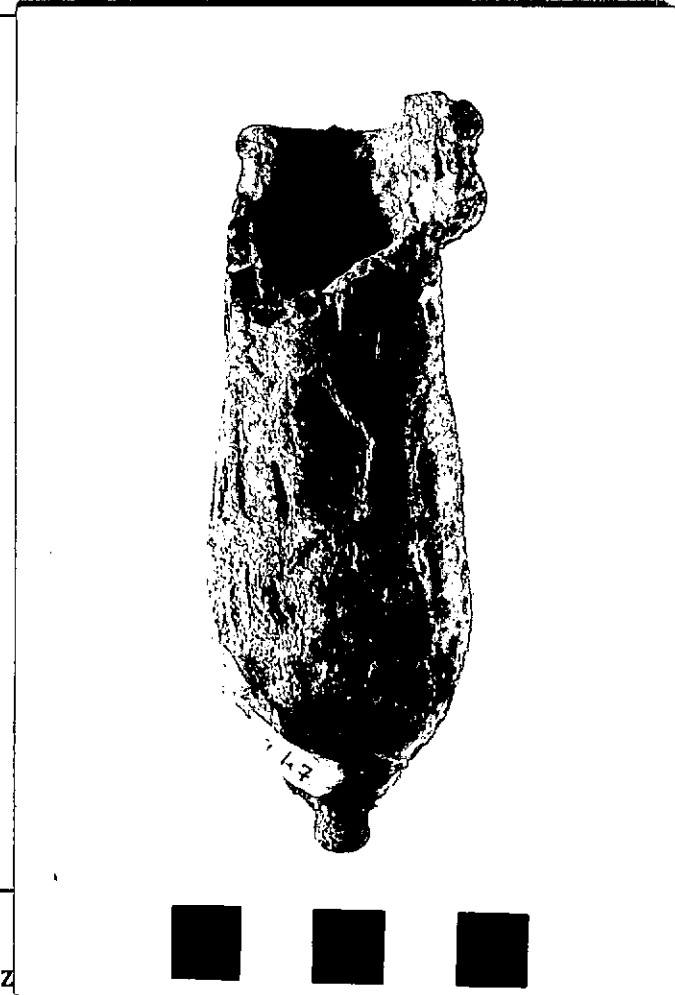

DESCRIZ

NEG. 128555L

Situla rituale. Forma troncoconica con fondo arrotondato desinente con umbone. Orlo rilevato sotto il quale si imposta elemento sporgente forato per l'innesto dell'ansa. La superficie esterna è ornata con rilievi disposti su due registri, sovrainposti a fascia decorata con fiori di loto sovrastante un fiore di loto con petali allargati che decora il fondo del vaso. Nella zona centrale della situla sono raffigurati per sonaggi in piedi in marcia verso destra, recanti simboli divini. Nel registro superiore si scorgono personaggi di minori dimensioni, sempre di profilo a destra, alternati a cavalli(?) e a barche(?). La raffigurazione è appena percettibile a causa dello stato di conservazione del pezzo. In tutto simile per decorazione ad un esemplare del Museo Egizio di Torino (cfr. EAA., s.v. situla). Cfr. Musei Vaticani, sez. egizia, nn. 18340 e 18341.

RESTAURI:

ESEGUITI:

PROCEDIMENTI SEGUITI:

BIBLIOGRAFIA, INVENTARI:

FOTOGRAFIE:

DISEGNI:

COMPILATORE DELLA SCHEDA: P. BRANDIZZI

P. Brandizzi

DATA: Settembre 1980

VISTO DEL FUNZIONARIO RESPONSABILE:

M. Rita Di Mino

ALLEGATI: n.1 fotografia

Io sottoscritto mi obbligo alla conservazione dell'oggetto descritto nel presente foglio secondo le norme della Legge 1° Giugno 1939, n. 1089 e Regolamento approvato con R. Decreto n. 363 del 30 Gennaio 1913; di conseguenza a non rimuoverlo dal posto che occupa, a non apportarvi modificazioni senza conseguire preventiva approvazione del Ministero dell'Istruzione, e a non menomarne in alcun modo il pubblico godimento.

DATA:

VISTO DEL SOPRINTENDENTE

FIRMA

AGGIORNAMENTI:

OSSERVAZIONI:

RIFERIMENTO VECCHIE SCHEDE: