

PROVINCIA E COMUNE: Roma-Roma

LUOGO DI COLLOCAZIONE: Museo Nazionale Romano INV. 257798

OGGETTO: Specchio a manico

PROVENIENZA (rif. I.G.M.): -

DATI DI SCAVO: Coll. I. Betti, già Gorga INV. DI SCAVO: 1126
(o altra acquisizione)

DATAZIONE: IV sec. a.C.

ATTRIBUZIONE: Produzione magnogreca

MATERIALE E TECNICA: Bronzo fuso

MISURE: Ø cm. 16,5; h. cm. 29,5; l. targhetta cm. 3,2;
h; manico cm. 10,8; l. manico cm. 2,2, in basso Ø cm. 3,5

STATO DI CONSERVAZIONE: superficie in parte lucida, in gran parte ricoperta di malachite. manico incrinato.

Sul lato A della targhetta incrostazione di saldatura di un applique.

CONSISTENZA ATTUALE DEL MATERIALE: Deperibile

ESAME DEI REPERTI:

CONDIZIONE GIURIDICA: Proprietà dello Stato

NOTIFICHE:

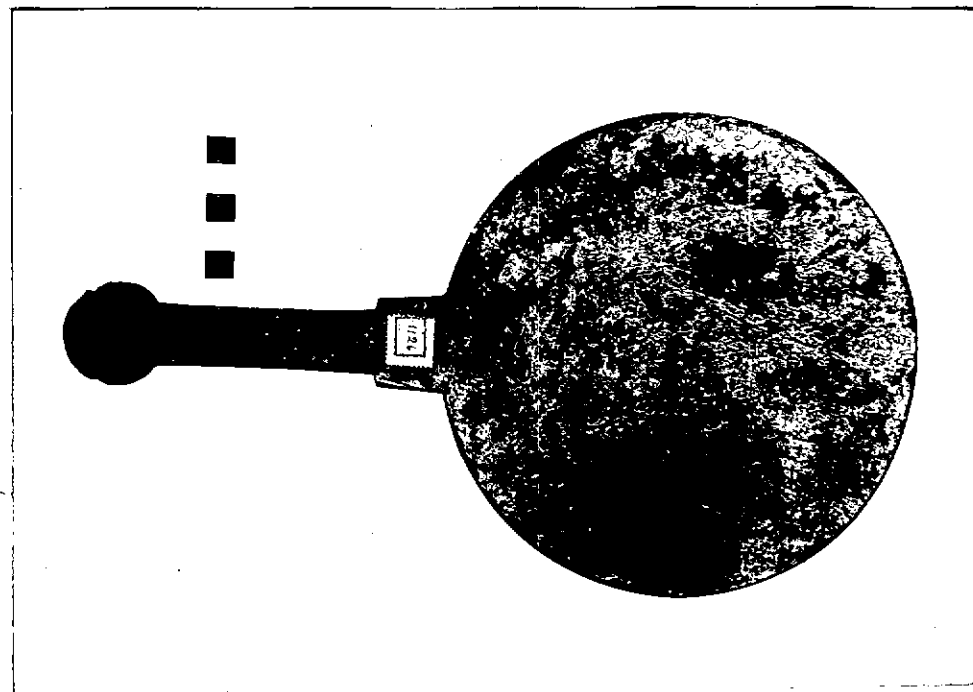

DESCRIZIONE:

NEG. I 116197

116197-1

Manico a spatola desinente con un tondo, targhetta quadrata, disco circolare leggermente convesso. Sul lato principale del manico decorazione graffiata. Nel tondo terminale una corona d'alloro, dalla quale si snoda verso l'alto un fregio a tre volute e fiori.

Cfr. M.COMSTOCK-C.VERMEULE, Greek, etruscan and roman bronzes in the M.F.A., Boston 1972, p. 240, nn° 350-1

RESTAURI:

ESEGUITI:

PROCEDIMENTI SEGUITI:

BIBLIOGRAFIA, INVENTARI:

FOTOGRAFIE:

DISEGNI:

ESAME DEI SITI E DEI TERRENI:

RIFERIMENTO OGGETTI DELLO STESSO COMPLESSO:

COMPILATORE DELLA SCHEDA: Mariella Maxia *Mariella Maxia*

DATA: 30 Novembre 1979

VISTO DEL FUNZIONARIO RESPONSABILE: *M. Rita Di Mino*

ALLEGATI: N° 1

OSSERVAZIONI:

RIFERIMENTO VECCHIE SCHEDE:

Io sottoscritto mi obbligo alla conservazione dell'oggetto descritto nel presente foglio secondo le norme della Legge 1° Giugno 1939, n. 1089 e Regolamento approvato con R. Decreto n. 363 del 30 Gennaio 1913; di conseguenza a non rimuoverlo dal posto che occupa, a non apportarvi modificazioni senza conseguire preventiva approvazione del Ministero dell'Istruzione, e a non menomarne in alcun modo il pubblico godimento.

DATA:

VISTO DEL SOPRINTENDENTE

FIRMA

AGGIORNAMENTI: