

RA	N. CATALOGO GENERALE	N. CATALOGO INTERNAZIONALE	 MINISTERO PER I BENI CULTURALI E AMBIENTALI DIREZ. GEN. DELLE ANTICHITA' E BELLE ARTI	REGIONE	N.
	CODICI	12 00132605		ITA:	SOPRINTENDENZA ARCHEOLOGICA DI ROMA - ROMA

(5605241) Roma, 1975 - Ist. Poligr. Stato - S. (c. 1.000.000)

PROVINCIA E COMUNE: Roma - Roma

LUOGO DI COLLOCAZIONE: Museo Nazionale Romano INV. 258140
Antiquarium

OGGETTO: pieduccio di cista

PROVENIENZA (rif. I.G.M.):

DATI DI SCAVO: Collezione I. Betti - INV. DI SCAVO:
(o altra acquisizione) già Gorga, n. 807

DATAZIONE: sec. III a.C.

ATTRIBUZIONE: produzione etrusca

MATERIALE E TECNICA: bronzo; fusione; applicazione a saldatura
sul piano formato dalla testa e dalle ali

MISURE: alt. 4,4; largh. 4,8

STATO DI CONSERVAZIONE: integro; patina di malachite

CONSISTENZA ATTUALE DEL MATERIALE: deperibile

ESAME DEI REPERTI:

CONDIZIONE GIURIDICA: proprietà dello stato

NOTIFICHE:

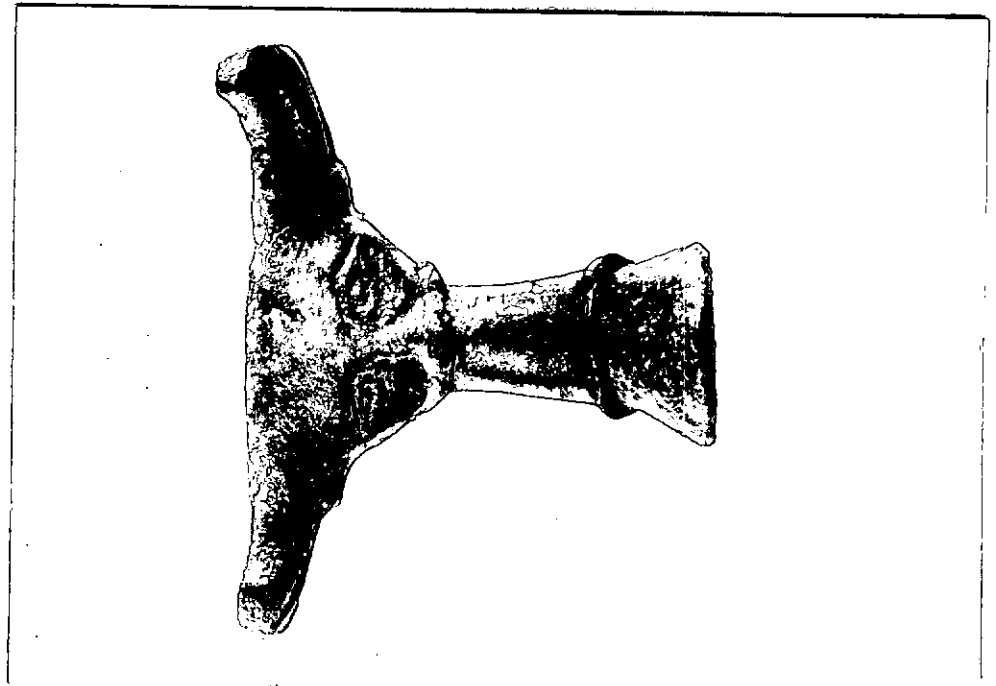

NEG. 1579k5 L

DESCRIZIONE: a zampa equina emergente dalla bocca di un
leone alato. La testa dell'animale è molto stilizzata
e le ali sono piccole, arcuate verso il primo piano e
impostate al posto delle orecchie.
BIC.: G. Bordenache Battaglia, Le ciste prenestine, I,
Roma 1979, pp. 154-5, n. 47, tav. 204.

RESTAURI:

ESEGUITI:

PROCEDIMENTI SEGUITI:

BIBLIOGRAFIA, INVENTARI:

FOTOGRAFIE:

DISEGNI:

ESAME DEI SITI E DEI TERRENI:

RIFERIMENTO OGGETTI DELLO STESSO COMPLESSO:

COMPILATORE DELLA SCHEDA:

Maxia M.

Marcella Maxia

DATA:

1981

VISTO DEL FUNZIONARIO RESPONSABILE:

Refuso

ALLEGATI:

Io sottoscritto mi obbligo alla conservazione dell'oggetto descritto nel presente foglio secondo le norme della Legge 1° Giugno 1939, n. 1089 e Regolamento approvato con R. Decreto n. 363 del 30 Gennaio 1913; di conseguenza a non rimuoverlo dal posto che occupa, a non apportarvi modificazioni senza conseguire preventiva approvazione del Ministero dell'Istruzione, e a non menomarne in alcun modo il pubblico godimento.

DATA:

VISTO DEL SOPRINTENDENTE

FIRMA

AGGIORNAMENTI:

OSSERVAZIONI:

RIFERIMENTO VECCHIE SCHEDE: