

RA

N. CATALOGO GENERALE

N. CATALOGO INTERNAZIONALE

MINISTERO PER I BENI CULTURALI E AMBIENTALI
DIREZ. GEN. DELLE ANTICHITA' E BELLE ARTI

REGIONE

N.

CODICI

12/00132712

ITA:

SOPRINTENDENZA ARCHEOLOGICA DI ROMA - ROMA

47

LAZIO

(5605241) Roma, 1975 - Ist. Poligr. Stato - S. (c. 1.000.000)

PROVINCIA E COMUNE: RM - Roma

LUOGO DI COLLOCAZIONE: Museo Nazionale Romano INV. 259387
Antiquarium

OGGETTO: pieduccio di basetta circolare

PROVENIENZA (rif. I.G.M.):

DATI DI SCAVO: Collezione I. Betti, INV. DI SCAVO:
(o altra acquisizione) già Gorga, n. 933

DATAZIONE: sec.V a.C. (seconda metà) - sec.IV a.C.

ATTRIBUZIONE:

MATERIALE E TECNICA: bronzo; fusione con particolari incisi;
applicazione a saldatura al disopra del bordo superiore

MISURE: alt.3,2; largh.6,5

STATO DI CONSERVAZIONE: integro; superficie incrostata di clo-
ruri; sul retro della zampa è conficcato un chiodo

CONSISTENZA ATTUALE DEL MATERIALE: deperibile

ESAME DEI REPERTI:

CONDIZIONE GIURIDICA: proprietà dello stato

NOTIFICHE:

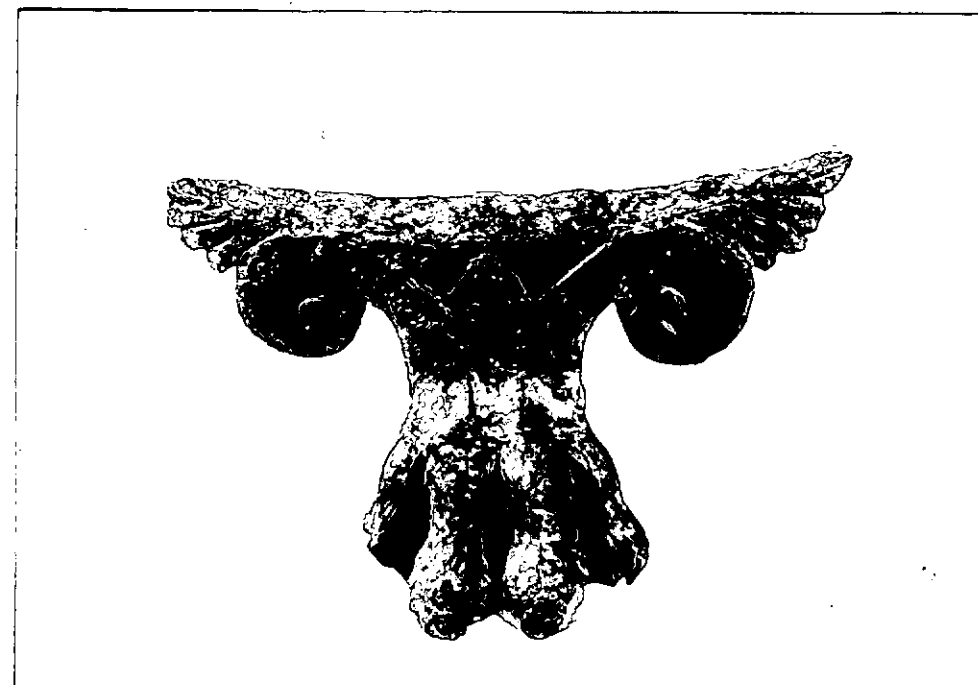

NEG. 158029 L

DESCRIZIONE: a zampa ferina terminante con due volute
e foglia triangolare al centro. Ai lati delle volu-
te palmette angolari.

RESTAURI:

ESEGUITI:

PROCEDIMENTI SEGUITI:

BIBLIOGRAFIA, INVENTARI:

FOTOGRAFIE:

DISEGNI:

ESAME DEI SITI E DEI TERRENI:

RIFERIMENTO OGGETTI DELLO STESSO COMPLESSO:

COMPILATORE DELLA SCHEDA: Maxia M. *Maniella Maxia*

DATA: Dicembre 1981

VISTO DEL FUNZIONARIO RESPONSABILE:

Refuso -

ALLEGATI:

Io sottoscritto mi obbligo alla conservazione dell'oggetto descritto nel presente foglio secondo le norme della Legge 1° Giugno 1939, n. 1089 e Regolamento approvato con R. Decreto n. 363 del 30 Gennaio 1913; di conseguenza a non rimuoverlo dal posto che occupa, a non apportarvi modificazioni senza conseguire preventiva approvazione del Ministero dell'Istruzione, e a non menomarne in alcun modo il pubblico godimento.

DATA:

VISTO DEL SOPRINTENDENTE

FIRMA

AGGIORNAMENTI:

OSSERVAZIONI:

RIFERIMENTO VECCHIE SCHEDE: