

RA

 MINISTERO PER I BENI CULTURALI E AMBIENTALI  
 DIREZ. GEN. DELLE ANTICHITA' E BELLE ARTI

REGIONE

N.

CODICI

N. CATALOGO GENERALE

N. CATALOGO INTERNAZIONALE

12/00132726

ITA:

SOPRINTENDENZA

ARCHEOLOGICA

'DI ROMA - ROMA

47

LAZIO

(560524) Roma, 1975 - Int. Belle Arti - S. (c. 1.000.000)

PROVINCIA E COMUNE: RM - Roma

 LUOGO DI COLLOCAZIONE: Museo Nazionale Romano INV. 259404  
 Antiquarium

OGGETTO: pieduccio di cista

PROVENIENZA (rif. I.G.M.):

 DATI DI SCAVO: Collezione I. Betti, INV. DI SCAVO:  
 (o altra acquisizione) già Gorga, n. 950

DATAZIONE: sec. IV a.C.

ATTRIBUZIONE:

 MATERIALE E TECNICA: bronzo; fusione; applicazione a saldatura  
 e con superficie di sostegno sulla metà dello spessore  
 delle ali

MISURE: alt. 6,9; largh. 6,4

 STATO DI CONSERVAZIONE: integro; superficie consunta e talvol-  
 ta corrosa, patina di malachite

CONSISTENZA ATTUALE DEL MATERIALE: deperibile

ESAME DEI REPERTI:

CONDIZIONE GIURIDICA: proprietà dello stato

NOTIFICHE:

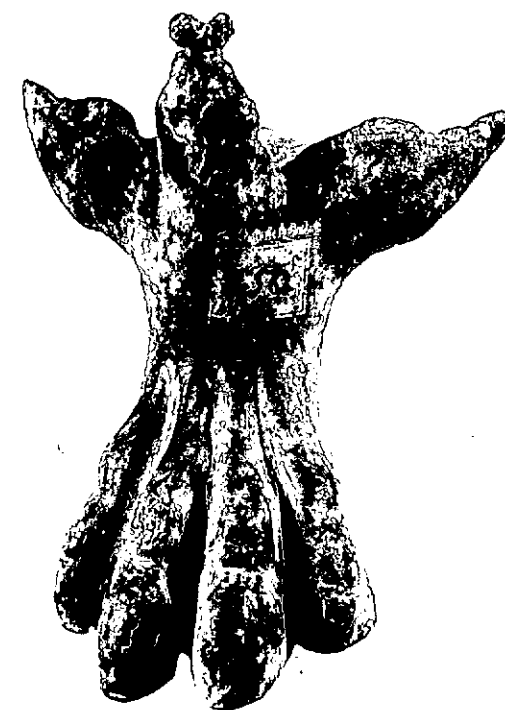

NEG. 15808k I

 DESCRIZIONE: a zampa ferina terminante in alto con  
 due ali sottili spiegate obliquamente verso l'alto  
 e un boccio al centro con due piccoli tondelli in  
 punta.

**RESTAURI:**

**ESEGUITI:**

**PROCEDIMENTI SEGUITI:**

**BIBLIOGRAFIA, INVENTARI:**

**FOTOGRAFIE:**

**DISEGNI:**

ESAME DEI SITI E DEI TERRENI:

RIFERIMENTO OGGETTI DELLO STESSO COMPLESSO:

COMPILATORE DELLA SCHEDA: Maxia M. Marielle Maxia

DATA: Dicembre 1981

VISTO DEL FUNZIONARIO RESPONSABILE:

*Refuso-*

ALLEGATI:

OSSERVAZIONI:

RIFERIMENTO VECCHIE SCHEDE:

Io sottoscritto mi obbligo alla conservazione dell'oggetto descritto nel presente foglio secondo le norme della Legge 1° Giugno 1939, n. 1089 e Regolamento approvato con R. Decreto n. 363 del 30 Gennaio 1913; di conseguenza a non rimuoverlo dal posto che occupa, a non apportarvi modificazioni senza conseguire preventiva approvazione del Ministero dell'Istruzione, e a non menomarne in alcun modo il pubblico godimento.

DATA: .....

VISTO DEL SOPRINTENDENTE

FIRMA

AGGIORNAMENTI: