

RA	N. CATALOGO GENERALE	N. CATALOGO INTERNAZIONALE	 MINISTERO PER I BENI CULTURALI E AMBIENTALI DIREZ. GEN. DELLE ANTICHITA' E BELLE ARTI		REGIONE	N.
CODICI	12/00132731	ITA:	SOPRINTENDENZA	ARCHEOLOGICA DI ROMA - ROMA	47	LAZIO

[5605241] Roma, 1975 - Ist. Poligr. Stato - S. (c. 1.000.000)

PROVINCIA E COMUNE: Roma - Roma

LUOGO DI COLLOCAZIONE: Museo Nazionale Romano INV. 259409
 Antiquarium

OGGETTO: pieduccio di cista

PROVENIENZA (rif. I.G.M.):

DATI DI SCAVO: Collezione I. Betti - INV. DI SCAVO:
 (o altra acquisizione) già Gorga, n. 955

DATAZIONE: sec.V a.C.

ATTRIBUZIONE: produzione etrusca

MATERIALE E TECNICA: bronzo; fusione; applicazione a mezzo di
 due ^{chiodi} al centro delle ali e di un peduncolo di sostegno
 sul retro

MISURE: alt. 3,7; largh. 4,9

STATO DI CONSERVAZIONE: integro; conservati i due chiodi; pa-
 tina di malachite a grana grossa

CONSISTENZA ATTUALE DEL MATERIALE: deperibile

ESAME DEI REPERTI:

CONDIZIONE GIURIDICA: proprietà dello stato

NOTIFICHE:

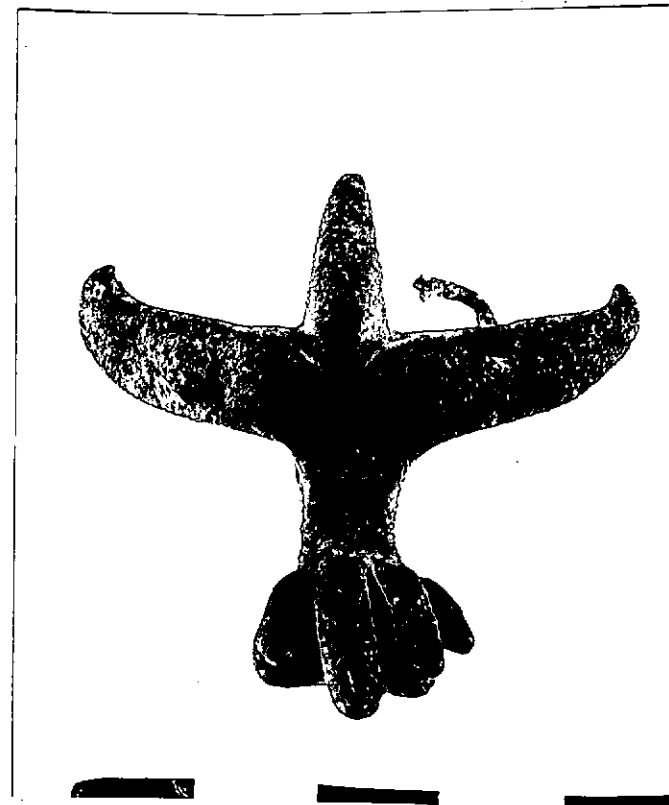

NEG. 158107 L

DESCRIZIONE: a zampa ferina sormontata da due ali ad
 arco verso l'alto con piccola palmetta stilizzata
 al centro.

BIC.: G.A. Mansuelli, Mostra dell'Etruria Padana e
 della città di Spina, Bologna 1960, p. 157, n. 546,
 tav. 34.

RESTAURI:

ESEGUITI:

PROCEDIMENTI SEGUITI:

BIBLIOGRAFIA, INVENTARI:

FOTOGRAFIE:

DISEGNI:

ESAME DEI SITI E DEI TERRENI:

RIFERIMENTO OGGETTI DELLO STESSO COMPLESSO:

COMPILATORE DELLA SCHEDA:

Maxia M. Mariella Maxe

DATA: 1981

VISTO DEL FUNZIONARIO RESPONSABILE:

Alfano-

ALLEGATI:

OSSERVAZIONI:

RIFERIMENTO VECCHIE SCHEDE:

Io sottoscritto mi obbligo alla conservazione dell'oggetto descritto nel presente foglio secondo le norme della Legge 1° Giugno 1939, n. 1089 e Regolamento approvato con R. Decreto n. 363 del 30 Gennaio 1913; di conseguenza a non rimuoverlo dal posto che occupa, a non apportarvi modificazioni senza conseguire preventiva approvazione del Ministero dell'Istruzione, e a non menomarne in alcun modo il pubblico godimento.

DATA:

VISTO DEL SOPRINTENDENTE

FIRMA

AGGIORNAMENTI: