

RA	N. CATALOGO GENERALE	N. CATALOGO INTERNAZIONALE	 MINISTERO PER I BENI CULTURALI E AMBIENTALI DIREZ. GEN. DELLE ANTICHITA' E BELLE ARTI		REGIONE	N.
CODICI	12/00132749	ITA:	SOPRINTENDENZA	ARCHEOLOGICA 'DI ROMA - ROMA	47	LAZIO

(5605241) Roma, 1975 - Ist. Poligr. Stato - S. (c. 1.000.000)

PROVINCIA E COMUNE: RM - Roma

LUOGO DI COLLOCAZIONE: Museo Nazionale Romano Antiquarium INV. 259435

OGGETTO: pieduccio

PROVENIENZA (rif. I.G.M.):

DATI DI SCAVO: Collezione I. Betti, INV. DI SCAVO:
 (o altra acquisizione) già Gorga, n. 982

DATAZIONE: sec. IV a.C. - sec. III a.C.

ATTRIBUZIONE: produzione etrusca

MATERIALE E TECNICA: bronzo; fusione; applicazione a saldatura sul piano superiore

MISURE: alt. 4,1; largh. 5

STATO DI CONSERVAZIONE: integro; incrostato e corrosivo da cloruri; sul piano superiore incrostazioni del metallo del recipiente sostenuto

CONSISTENZA ATTUALE DEL MATERIALE: deperibile

ESAME DEI REPERTI:

CONDIZIONE GIURIDICA: proprietà dello stato

NOTIFICHE:

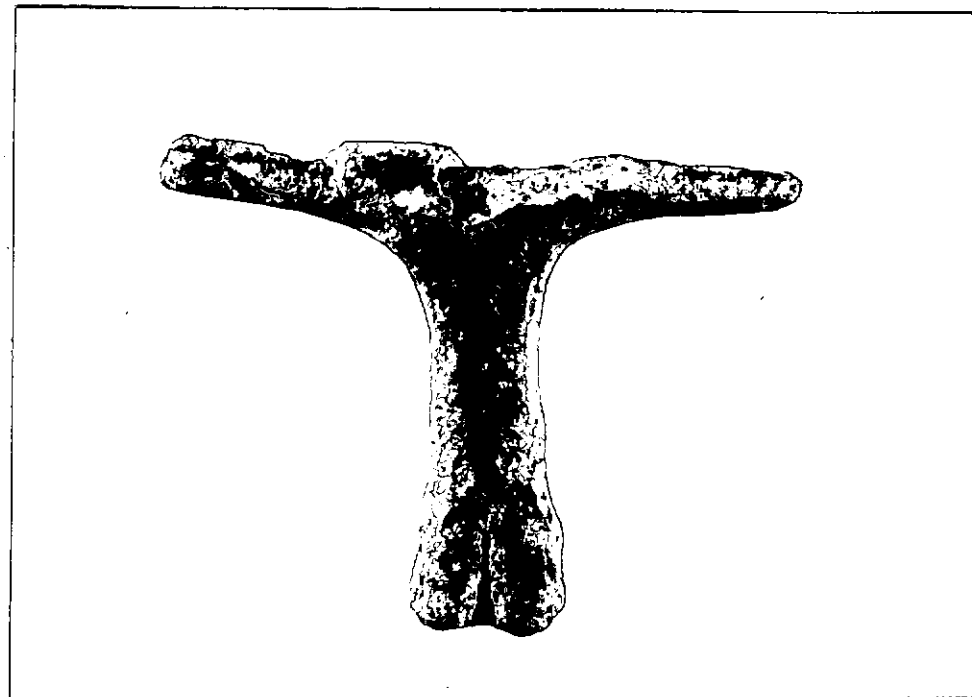

NEG. 158113 L

DESCRIZIONE: a zampa bovina terminante in alto con un piano d'appoggio orizzontale a estensione ricurva.

BIC: F. RITTATORE. VONWILLER, in Popoli e civiltà dell'Italia antica, IV, Roma 1975, p. 280, f. 159

RESTAURI:

ESEGUITI:

PROCEDIMENTI SEGUITI:

BIBLIOGRAFIA, INVENTARI:

FOTOGRAFIE:

DISEGNI:

ESAME DEI SITI E DEI TERRENI:

RIFERIMENTO OGGETTI DELLO STESSO COMPLESSO:

COMPILATORE DELLA SCHEDA: Maxia M. Mariella Maxta

DATA: Dicembre 1981

VISTO DEL FUNZIONARIO RESPONSABILE:

Maxia

ALLEGATI:

OSSERVAZIONI:

RIFERIMENTO VECCHIE SCHEDE:

Io sottoscritto mi obbligo alla conservazione dell'oggetto descritto nel presente foglio secondo le norme della Legge 1° Giugno 1939, n. 1089 e Regolamento approvato con R. Decreto n. 363 del 30 Gennaio 1913; di conseguenza a non rimuoverlo dal posto che occupa, a non apportarvi modificazioni senza conseguire preventiva approvazione del Ministero dell'Istruzione, e a non menomarne in alcun modo il pubblico godimento.

DATA:

VISTO DEL SOPRINTENDENTE

FIRMA

AGGIORNAMENTI: