

RA	N. CATALOGO GENERALE	N. CATALOGO INTERNAZIONALE	MINISTERO PER I BENI CULTURALI E AMBIENTALI DIREZ. GEN. DELLE ANTICHITA' E BELLE ARTI		REGIONE	N.
CODICI	12/00121696	ITA:	SOpraintendenza Archeologica di Roma	47	LZIO	P11

(5605241) Roma, 1975 - Ist. Poligr. Stato - S. (c. 1.000.000)

PROVINCIA E COMUNE: **ROMA**

LUOGO DI COLLOCAZIONE: **Palatino, Antiquarium** INV. **29860**

OGGETTO: **FRAMMENTO DI PALEO**

PROVENIENZA (rif. I.G.M.): **Palatino, Tempio della Magna Mater**

DATI DI SCAVO: **Scavo Romanelli, 1949-52** INV. DI SCAVO:
(o altra acquisizione) **saggio A.**

DATAZIONE: **II-I sec. a.C.**

ATTRIBUZIONE:

MATERIALE E TECNICA: **Terracotta: argilla beige-rosata, con tracce di latte di calce sulla superficie. Eseguito a stampo.**

MISURE: **alt.mass.cm. 5,3; largh.mass.cm. 4.**

STATO DI CONSERVAZIONE: **Discreto. Dell'oggetto si conserva una sola delle due valve ottenute mediante l'impiego della matrice.**

CONSISTENZA ATTUALE DEL MATERIALE: **non deperibile.**

ESAME DEI REPERTI:

CONDIZIONE GIURIDICA: **proprietà dello Stato.**

NOTIFICHE:

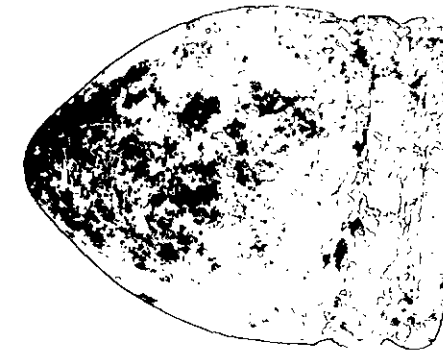

NEG. **615,29**

DESCRIZIONE:

L'esemplare è analogo al n° inv. 9221, a cui si rimanda per la descrizione e i confronti.

RESTAURI:

ESEGUITI:

PROCEDIMENTI SEGUITI:

BIBLIOGRAFIA, INVENTARI:

- VINNEFELD, in Athen.mitth. XIII, 1888, p. 426 ss.
GRAILLOT, Le culte de Cybele, Paris, 1912, p. 499 ss.
CAPUTO, Il gioco del Paleo, in Historia, 1933, p. 185 ss.
MINGAZZINI, in MALinc. 1963, col. 927, tav. XLII, 8.
ROMANELLI, in MALinc. 1963, p. 290 ss. figg. 61-63.
ROMANELLI, in Hommage à Bayet, 1964, p. 619 ss.

FOTOGRAFIE:

DISEGNI:

ESAME DEI SITI E DEI TERRENI:

RIFERIMENTO OGGETTI DELLO STESSO COMPLESSO:

dal n° 9220 al n° 9235

dal n° 9322 al n° 9328

dal n° 29849 al n° 29872

dal n° 32290 al n° 32294

COMPILATORE DELLA SCHEDA: *Rosanna Tuberi*

DATA: **settembre-novembre 1977.**

VISTO DEL FUNZIONARIO RESPONSABILE: *[Signature]*

ALLEGATI:

OSSERVAZIONI:

RIFERIMENTO VECCHIE SCHEDE:

Io sottoscritto mi obbligo alla conservazione dell'oggetto descritto nel presente foglio secondo le norme della Legge 1° Giugno 1939, n. 1089 e Regolamento approvato con R. Decreto n. 363 del 30 Gennaio 1913; di conseguenza a non rimuoverlo dal posto che occupa, a non apportarvi modificazioni senza conseguire preventiva approvazione del Ministero dell'Istruzione, e a non menomarne in alcun modo il pubblico godimento.

DATA:

VISTO DEL SOPRINTENDENTE

FIRMA

AGGIORNAMENTI: