

RA	N. CATALOGO GENERALE	N. CATALOGO INTERNAZIONALE	 MINISTERO PER I BENI CULTURALI E AMBIENTALI DIREZ. GEN. DELLE ANTICHITA' E BELLE ARTI		REGIONE	N.
CODICI	12/00122471	ITA:	Soprintendenza archeologica di Roma	47	Lazio	

[5605241] Roma, 1975 - Ist. Poligr. Stato - S. (c. 1.000.000)

PROVINCIA E COMUNE: **Roma**

LUOGO DI COLLOCAZIONE: **Antiquarium Palatino** INV. **33748**

OGGETTO: **frammento di coppa a vernice nera**

PROVENIENZA (rif. I.G.M.): **Palatino, Tempio della Magna Mater, angolo N.E. del pronao**

DATI DI SCAVO: **saggio B, strato 5;** INV. DI SCAVO:  
 (o altra acquisizione) **ottobre 77**

DATAZIONE: **III-II sec. a.C**

ATTRIBUZIONE:

MATERIALE E TECNICA: **argilla depurata, color arancio vivo; ceramica lavorata al tornio.**

MISURE: **spess. cm. 0,5; h. cm. 1,7; larg. cm. 2,7; ø orlo cm. 10,6**

STATO DI CONSERVAZIONE: **frammentario**

CONSISTENZA ATTUALE DEL MATERIALE: **nondeperibile**

ESAME DEI REPERTI:

CONDIZIONE GIURIDICA: **proprietà dello Stato**

NOTIFICHE:

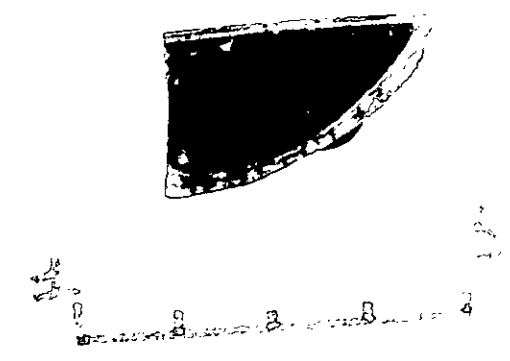

DESCRIZIONE: **frammento di orlo e parete di coppa a vernice nera, le sue dimensioni sono modeste. L'orlo rientrante è assottigliato verso l'estremità, la parete è convessa. La vernice, nera e lucida si presenta scrostata sulla parete esterna, dove sono riconoscibili le tracce della lavorazione al tornio. Assimilabile alla forma Lamboglia<sup>A</sup> 27b.**

NEG. 660; 1

**cfr. LAMBOGLIA, Campana, pagg. 176-177**

RESTAURI:

ESEGUITI:

PROCEDIMENTI SEGUITI:

BIBLIOGRAFIA, INVENTARI:

giornale di opere TMI 77, maggio 3, dal 6/X  
al 14/X/77

FOTOGRAFIE:

DISEGNI:

ESAME DEI SITI E DEI TERRENI:

RIFERIMENTO OGGETTI DELLO STESSO COMPLESSO:

**off. n. inv. 33822**

COMPILATORE DELLA SCHEDA:

**Paola Germoni** Paola Germoni

DATA: 10/11/78

VISTO DEL FUNZIONARIO RESPONSABILE: *Mico*

ALLEGATI:

OSSERVAZIONI:

RIFERIMENTO VECCHIE SCHEDE:

Io sottoscritto mi obbligo alla conservazione dell'oggetto descritto nel presente foglio secondo le norme della Legge 1° Giugno 1939, n. 1089 e Regolamento approvato con R. Decreto n. 363 del 30 Gennaio 1913; di conseguenza a non rimuoverlo dal posto che occupa, a non apportarvi modificazioni senza conseguire preventiva approvazione del Ministero dell'Istruzione, e a non menomarne in alcun modo il pubblico godimento.

DATA: .....

VISTO DEL SOPRINTENDENTE

FIRMA

AGGIORNAMENTI: