

RA	N. CATALOGO GENERALE	N. CATALOGO INTERNAZIONALE	MINISTERO PER I BENI CULTURALI E AMBIENTALI DIREZ. GEN. DELLE ANTICHITA' E BELLE ARTI	REGIONE	N.
CODICI	12/ 00125133	ITA:	SOPRINTENDENZA ARCHEOLOGICA DI ROMA	47	LAZIO

(5605241) Roma, 1975 - Ist. Poligr. Stato - S. (c. 1.000.000)

PROVINCIA E COMUNE: Roma - ROMA

LUOGO DI COLLOCAZIONE: Antiquarium del Palatino INV. 35153, 35154, 35156, 35158, 35160, 35161

OGGETTO: Ollie

PROVENIENZA (rif. I.G.M.): Abitato sul Germalo, Palatino - F.° 144 IV SO

DATI DI SCAVO: Area a sud della grande capanna INV. DI SCAVO:
(o altra acquisizione) Settore A4 / taglio 3

DATAZIONE: VII secolo a.C.

ATTRIBUZIONE: Cultura laziale (fase IV)

MATERIALE E TECNICA: Impasto tornito con ingubbiatura rossiccia

MISURE:

STATO DI CONSERVAZIONE: Buono

CONSISTENZA ATTUALE DEL MATERIALE: Frammenti

ESAME DEI REPERTI:

CONDIZIONE GIURIDICA: Proprietà dello Stato

NOTIFICHE:

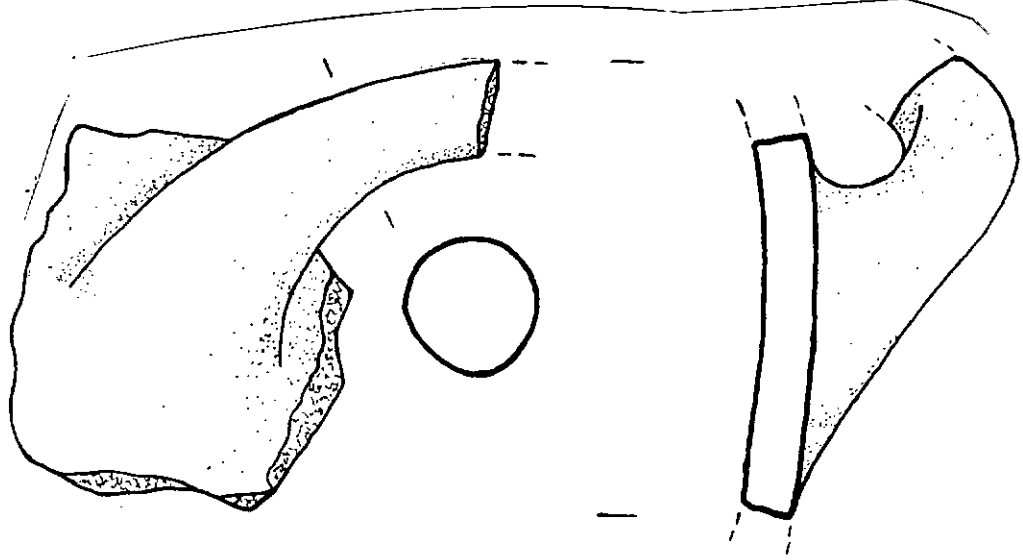

NEG. 1200125133

DESCRIZIONE: Sei frammenti di ~~tre~~ anse a maniglia orizzontali impostate obliquamente di ollie .

Per il tipo v. P.G.Gierow: " The Iron Age culture of Latium ", I, Lund 1966, pag. 277, fig. 83/3 (Red Impasto)

RESTAURI:

ESEGUITI:

PROCEDIMENTI SEGUITI:

BIBLIOGRAFIA, INVENTARI:

FOTOGRAFIE:

DISEGNI:

N.° 2 disegni

ESAME DEI SITI E DEI TERRENI:

RIFERIMENTO OGGETTI DELLO STESSO COMPLESSO:

Da 12/ 00121451 a 12/ 00121667; da 12/ 00125078 a 12/ 00125132;
da 12/ 00125134 a 12/ 00125193

I (T)

1000
1000
6

1000

13

1000

COMPILATORE DELLA SCHEDA:

Alessandro Guja

Alessandro Guja

DATA:

20 NOV 1976

VISTO DEL FUNZIONARIO RESPONSABILE:

P. P.

ALLEGATI:

OSSERVAZIONI:

RIFERIMENTO VECCHIE SCHEDE:

Io sottoscritto mi obbligo alla conservazione dell'oggetto descritto nel presente foglio secondo le norme della Legge 1° Giugno 1939, n. 1089 e Regolamento approvato con R. Decreto n. 363 del 30 Gennaio 1913; di conseguenza a non rimuoverlo dal posto che occupa, a non apportarvi modificazioni senza conseguire preventiva approvazione del Ministero dell'Istruzione, e a non menomarne in alcun modo il pubblico godimento.

DATA:

VISTO DEL SOPRINTENDENTE

FIRMA

AGGIORNAMENTI: