

|        |                      |                            |                                                                                          |         |       |
|--------|----------------------|----------------------------|------------------------------------------------------------------------------------------|---------|-------|
| RA     | N. CATALOGO GENERALE | N. CATALOGO INTERNAZIONALE | MINISTERO PER I BENI CULTURALI E AMBIENTALI<br>DIREZ. GEN. DELLE ANTICHITA' E BELLE ARTI | REGIONE | N.    |
| CODICI | 12/ 00125236         | ITA:                       | SOPRINTENDENZA ARCHEOLOGICA DI ROMA                                                      | 47      | LAZIO |

(5605241) Roma, 1975 - Ist. Poligr. Stato - S. (c. 1.000.000)

PROVINCIA E COMUNE: Roma

LUOGO DI COLLOCAZIONE: Antiquarium del Palatino INV. 35966

OGGETTO: Olla

PROVENIENZA (rif. I.G.M.): Palatino, abitato sul Germalo - F.°144  
IV. SO

DATI DI SCAVO: Scavo Vaglieri 1907 INV. DI SCAVO:  
(o altra acquisizione)

DATAZIONE: IX - primo quarto VIII secolo a.C.

ATTRIBUZIONE: Cultura laziale ( fase IIB )

MATERIALE E TECNICA: Impasto non tornito ingubbiato

MISURE:

STATO DI CONSERVAZIONE: Buono

CONSISTENZA ATTUALE DEL MATERIALE: Frammento

ESAME DEI REPERTI:

CONDIZIONE GIURIDICA: Proprietà dello Stato

NOTIFICHE:

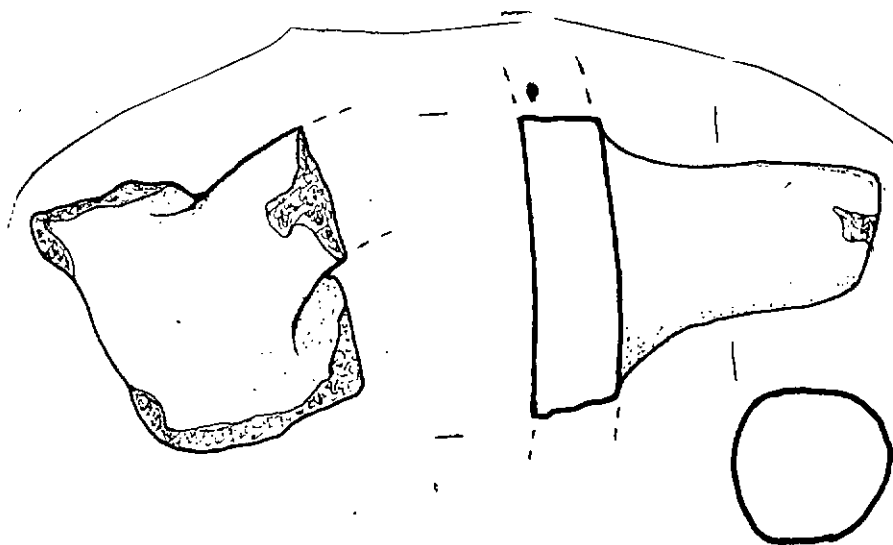

DESCRIZIONE: Frammento di parete con ansa orizzontale a tortiglione . Colore marrone .

NEG. 35966

RESTAURI:

ESEGUITI:

PROCEDIMENTI SEGUITI:

BIBLIOGRAFIA, INVENTARI:

FOTOGRAFIE:

DISEGNI:

N.° 2 disegni

ESAME DEI SITI E DEI TERRENI:

1. SITO 1

2. SITO 2

3. SITO 3

4. SITO 4

5. SITO 5

6. SITO 6

7. SITO 7

8. SITO 8

9. SITO 9

RIFERIMENTO OGGETTI DELLO STESSO COMPLESSO:

Da 12/ 00125194 a 12/ 00125235; da 12/ 00125237 a 12/ 00125276

10. SITO 10

11. SITO 11

COMPILATORE DELLA SCHEDA:

Alessandro *[Signature]*

DATA: 20 NOV 1978

VISTO DEL FUNZIONARIO RESPONSABILE:

*[Signature]*

ALLEGATI:

OSSERVAZIONI:

RIFERIMENTO VECCHIE SCHEDE:

*[Faint handwritten text]*

Io sottoscritto mi obbligo alla conservazione dell'oggetto descritto nel presente foglio secondo le norme della Legge 1° Giugno 1939, n. 1089 e Regolamento approvato con R. Decreto n. 363 del 30 Gennaio 1913; di conseguenza a non rimuoverlo dal posto che occupa, a non apportarvi modificazioni senza conseguire preventiva approvazione del Ministero dell'Istruzione, e a non menomarne in alcun modo il pubblico godimento.

DATA: .....

VISTO DEL SOPRINTENDENTE

FIRMA

AGGIORNAMENTI: