

|        |                      |                            |   |    |         |    |
|--------|----------------------|----------------------------|---|----|---------|----|
| RA     | N. CATALOGO GENERALE | N. CATALOGO INTERNAZIONALE |  MINISTERO PER I BENI CULTURALI E AMBIENTALI<br>DIREZ. GEN. DELLE ANTICHITA' E BELLE ARTI |    | REGIONE | N. |
| CODICI | 12/ 00125238         | ITA:                       | SOPRINTENDENZA ARCHEOLOGICA DI ROMA   | 47 | LAZIO   |    |

(5605241) Roma, 1975 - Ist. Poligr. Stato - S. (c. 1.000.000)

PROVINCIA E COMUNE: Roma  
 LUOGO DI COLLOCAZIONE: Antiquarium del Palatino INV. 35968  
 OGGETTO: Ansa  
 PROVENIENZA (rif. I.G.M.): Palatino, abitato sul Germalo - F.° 144  
 IV SO  
 DATI DI SCAVO: Scavi Vaglieri 1907 INV. DI SCAVO:  
 (o altra acquisizione)  
 DATAZIONE:  
 ATTRIBUZIONE: Cultura laziale  
 MATERIALE E TECNICA: Impasto non tornito ingubbiato  
 MISURE: H. cm. 3,5  
 STATO DI CONSERVAZIONE: Buono  
 CONSISTENZA ATTUALE DEL MATERIALE: Frammento  
 ESAME DEI REPERTI:  
 CONDIZIONE GIURIDICA: Proprietà dello Stato  
 NOTIFICHE:

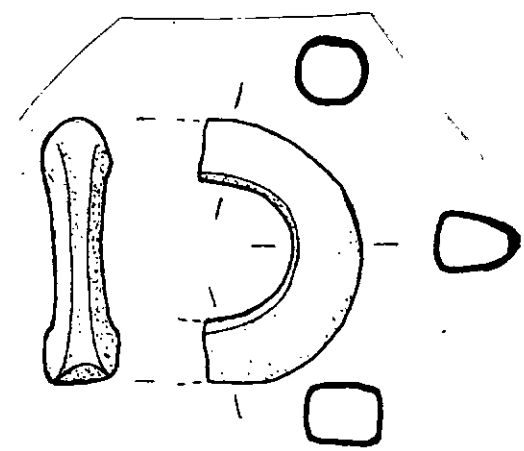

NEG. 35968

DESCRIZIONE: Frammento di ansa verticale semicircolare appiattita a un'estremità con sezione a nastro in alcuni punti e a bastoncino in altri. Colore marrone chiaro.

RESTAURI:

ESEGUITI:

PROCEDIMENTI SEGUITI:

BIBLIOGRAFIA, INVENTARI:

FOTOGRAFIE:

DISEGNI:

N.° 2 disegni

ESAME DEI SITI E DEI TERRENI:

ESAME DEI SITI E DEI TERRENI

ESAME DEI SITI E DEI TERRENI

ESAME DEI SITI E DEI TERRENI

ESAME DEI SITI E DEI TERRENI

ESAME DEI SITI E DEI TERRENI

ESAME DEI SITI E DEI TERRENI

ESAME DEI SITI E DEI TERRENI

ESAME DEI SITI E DEI TERRENI

ESAME DEI SITI E DEI TERRENI

ESAME DEI SITI E DEI TERRENI

RIFERIMENTO OGGETTI DELLO STESSO COMPLESSO:

Da 12/ 00125194 a 12/ 00125237; da 12/ 00125239 a 12/00125276

ESAME DEI SITI E DEI TERRENI

ESAME DEI SITI E DEI TERRENI

ESAME DEI SITI E DEI TERRENI

COMPILATORE DELLA SCHEDA:

Alessandro *Alessandro Costa*

DATA:

20 NOV 1978

VISTO DEL FUNZIONARIO RESPONSABILE:

*P. P.*

ALLEGATI:

OSSERVAZIONI:

RIFERIMENTO VECCHIE SCHEDE:

*in i - 3*

Io sottoscritto mi obbligo alla conservazione dell'oggetto descritto nel presente foglio secondo le norme della Legge 1° Giugno 1939, n. 1089 e Regolamento approvato con R. Decreto n. 363 del 30 Gennaio 1913; di conseguenza a non rimuoverlo dal posto che occupa, a non apportarvi modificazioni senza conseguire preventiva approvazione del Ministero dell'Istruzione, e a non menomarne in alcun modo il pubblico godimento.

DATA: .....

VISTO DEL SOPRINTENDENTE

FIRMA

AGGIORNAMENTI: