

RA	N. CATALOGO GENERALE	N. CATALOGO INTERNAZIONALE	MINISTERO PER I BENI CULTURALI E AMBIENTALI DIREZ. GEN. DELLE ANTICHITA' E BELLE ARTI		REGIONE	N.
CODICI	12/ 00125268	ITA:	SOPRINTENDENZA ARCHEOLOGICA DI ROMA	47	LAZIO	

(5605241) Roma, 1975 - Ist. Poligr. Stato - S. (c. 1.000.000)

PROVINCIA E COMUNE: Roma

LUOGO DI COLLOCAZIONE: Antiquarium del Palatino INV. 36013 e 36027

OGGETTO: Rocchetti

PROVENIENZA (rif. I.G.M.): Palatino, abitato sul Germalo - F.° 144

DATI DI SCAVO: Scavo Vaglieri 1907 INV. DI SCAVO: IV SO  
(o altra acquisizione)

DATAZIONE: VIII -VII secolo a.C.

ATTRIBUZIONE: Cultura laziale ( fasi IIB - IV )

MATERIALE E TECNICA: Impasto non tornito ingubbiato

MISURE: Ø estremità : cm. 3 / h. 36013:cm.3,8; h. 36027  
cm. 3,4

STATO DI CONSERVAZIONE: Buono

CONSISTENZA ATTUALE DEL MATERIALE: Incompleti

ESAME DEI REPERTI:

CONDIZIONE GIURIDICA: Proprietà dello Stato

NOTIFICHE:

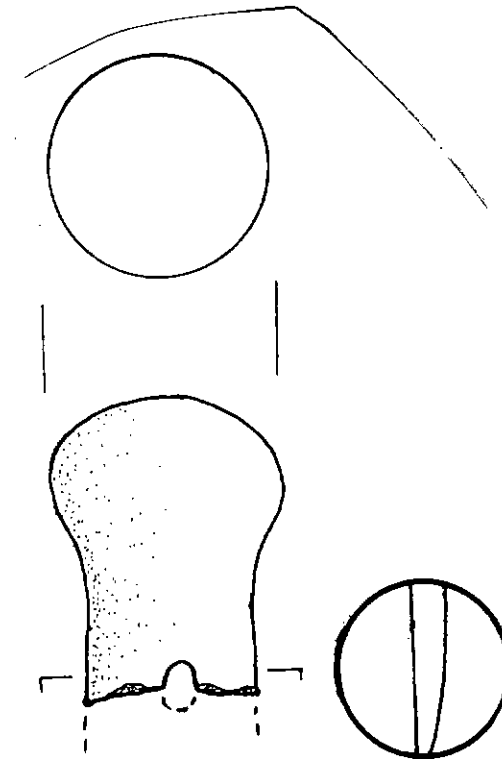

NEG. 36013

DESCRIZIONE:

Frammenti di due rocchetti ad estremità espanse arrotondate con foro trasversale a metà del corpo. Colore bruno .

Per la forma v. E.Gjerstad " Early Rome", IV, 1, 1968, pag. XXX 132, fig. 49/16

RESTAURI:

ESEGUITI:

PROCEDIMENTI SEGUITI:

BIBLIOGRAFIA, INVENTARI:

FOTOGRAFIE:

DISEGNI:

N.° 2 disegni



COMPILATORE DELLA SCHEDA:

Alessandro *[Signature]*

DATA:

20 NOV 1978

VISTO DEL FUNZIONARIO RESPONSABILE:

*[Signature]*

ALLEGATI:

OSSERVAZIONI:

RIFERIMENTO VECCHIE SCHEDE:

Io sottoscritto mi obbligo alla conservazione dell'oggetto descritto nel presente foglio secondo le norme della Legge 1° Giugno 1939, n. 1089 e Regolamento approvato con R. Decreto n. 363 del 30 Gennaio 1913; di conseguenza a non rimuoverlo dal posto che occupa, a non apportarvi modificazioni senza conseguire preventiva approvazione del Ministero dell'Istruzione, e a non menomarne in alcun modo il pubblico godimento.

DATA: .....

VISTO DEL SOPRINTENDENTE

FIRMA

AGGIORNAMENTI: