

RA	N. CATALOGO GENERALE	N. CATALOGO INTERNAZIONALE	MINISTERO PER I BENI CULTURALI E AMBIENTALI DIREZ. GEN. DELLE ANTICHITA' E BELLE ARTI	REGIONE	N.
CODICI	12/ 00125273	ITA:	SOPRINTENDENZA ARCHEOLOGICA DI ROMA	47	LAZIO

(5605241) Roma, 1975 - Ist. Poligr. Stato - S. (c. 1.000.000)

PROVINCIA E COMUNE: Roma  
 LUOGO DI COLLOCAZIONE: Antiquarium del Palatino INV. 36023

OGGETTO: Rocchetto

PROVENIENZA (rif. I.G.M.): Palatino, abitato sul Germalo - F.°144  
 IV SO

DATI DI SCAVO: Scavo Vaglieri 1907 INV. DI SCAVO:  
 (o altra acquisizione)

DATAZIONE: VII secolo a .C.

ATTRIBUZIONE: Cultura laziale ( fase IV )

MATERIALE E TECNICA: Impasto non tornito

MISURE: Ø Estremità cm. 3; h. cm. 3

STATO DI CONSERVAZIONE: Buono

CONSISTENZA ATTUALE DEL MATERIALE: Frammento

ESAME DEI REPERTI:

CONDIZIONE GIURIDICA: Proprietà dello Stato

NOTIFICHE:

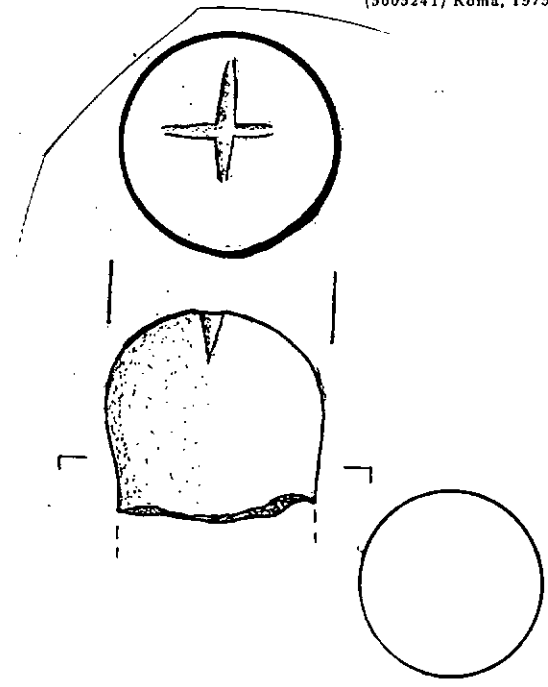

NEG. 36023

DESCRIZIONE: Frammento di rocchetto con estremità arrotondate; su una di esse è rimasto un segno inciso ad "X".  
 Colore grigio .

RESTAURI:

BIBLIOGRAFIA, INVENTARI:

ESEGUITI:

PROCEDIMENTI SEGUITI:

FOTOGRAFIE:

DISEGNI:

N.° 2 disegni



COMPILATORE DELLA SCHEDA:

Alessandro *Guidi*

DATA:

20 NOV 1978

VISTO DEL FUNZIONARIO RESPONSABILE:

*P. P.*

ALLEGATI:

OSSERVAZIONI:

RIFERIMENTO VECCHIE SCHEDE:

Io sottoscritto mi obbligo alla conservazione dell'oggetto descritto nel presente foglio secondo le norme della Legge 1° Giugno 1939, n. 1089 e Regolamento approvato con R. Decreto n. 363 del 30 Gennaio 1913; di conseguenza a non rimuoverlo dal posto che occupa, a non apportarvi modificazioni senza conseguire preventiva approvazione del Ministero dell'Istruzione, e a non menomarne in alcun modo il pubblico godimento.

DATA: .....

VISTO DEL SOPRINTENDENTE

FIRMA

AGGIORNAMENTI: