

|        |                      |                            |  |    |         |    |
|--------|----------------------|----------------------------|--|----|---------|----|
| RA     | N. CATALOGO GENERALE | N. CATALOGO INTERNAZIONALE | MINISTERO PER I BENI CULTURALI E AMBIENTALI<br>DIREZ. GEN. DELLE ANTICHITA' E BELLE ARTI |    | REGIONE | N. |
| CODICI | 12/00129020          | ITA:                       | SOPRINTENDENZA ARCHEOLOGICA DI ROMA-ROMA   | 47 | LAZIO   |    |

(5605241) Roma, 1975 - Ist. Poligr. Stato - S. (c. 1.000.000)

PROVINCIA E COMUNE: **ROMA-ROMA**  
 LUOGO DI COLLOCAZIONE: **Museo Nazionale Romano** INV. 32928  
 OGGETTO: **Tegola con bollo circolare con orbicolo inserito**  
 PROVENIENZA (rif. I.G.M.): **Roma-Logge di Settimio Severo (v. però osservazioni)**  
 DATI DI SCAVO: **Kircheriano** INV. DI SCAVO:  
 (o altra acquisizione)  
 DATAZIONE: **aa. 198-211 d.C.**  
 ATTRIBUZIONE: **figlinae Favorianae**  
 MATERIALE E TECNICA: **laterizio con bollo impresso mediante stampo. Argilla nocciola chiara, compatta e abbastanza depurata.**  
 MISURE: **73 x 58 circa ± 5,2 x sp. 3,3. Ala: h. 6,5 ± circa; largh.: largh.: 3; lungh. risega: 10,7; largh. sopra risega: 4,9; sotto risega: 4,5 circa**  
 STATO DI CONSERVAZIONE: **medio: frammentaria nelle ali con bollo parzialmente corrosivo**  
 CONSISTENZA ATTUALE DEL MATERIALE: **non deperibile**  
 ESAME DEI REPERTI:  
 CONDIZIONE GIURIDICA: **proprietà dello Stato**  
 NOTIFICHE:

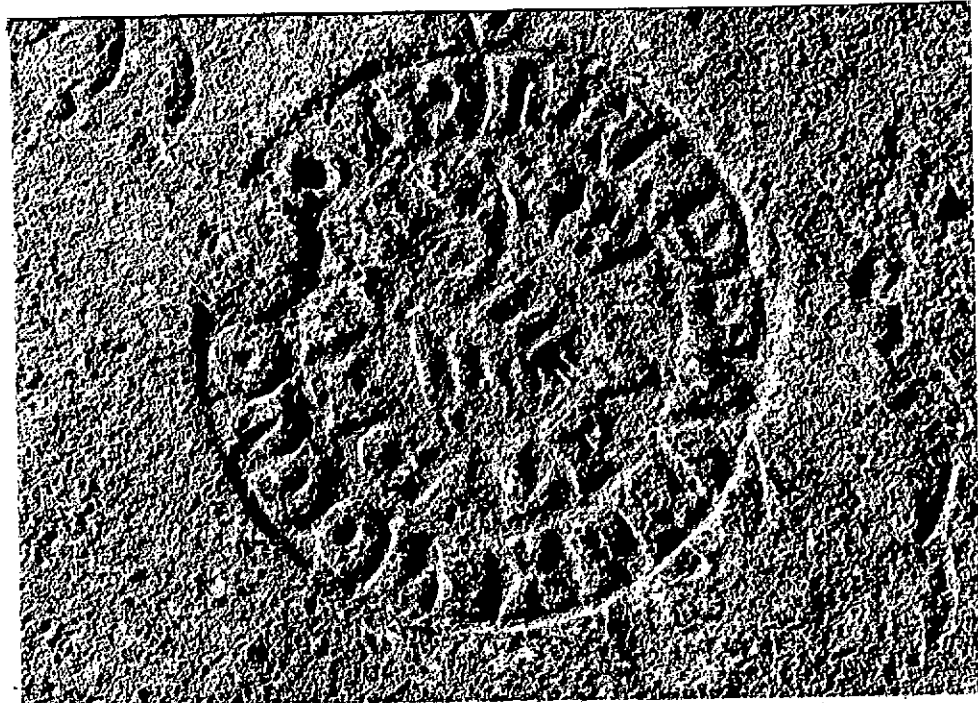

NEG. 127682 L

DESCRIZIONE:  
 Sulla tegola compare il bollo circolare con orbicolo inserito:  
 OP DOL EK PR AVGG NN FIG FAO  
 RIAN CALP VIerna  
 ↑  
 Diam. bollo: 9,8; diam. orb.: 2,3; h. lettere 1.1: 1,3; 1.2: 1,1; 1. sus.: 1; 2: 2.

RESTAURI:

ESEGUITI:

PROCEDIMENTI SEGUITI:

BIBLIOGRAFIA, INVENTARI:

Per il bollo cfr. CIL XV, 220 (forse es. n. 4 del Dressel); ISO (Acta  
IRF, VII, 1-2, 1977-78), n. 233.

Sulle figlinae v. H. STEINBY, Crofologia, in BullCom LXXXIV (1974),  
p. 41 s .

FOTOGRAFIE:

127682 L

DISEGNI:

ESAME DEI SITI E DEI TERRENI:

RIFERIMENTO OGGETTI DELLO STESSO COMPLESSO:

*Franca Taglietti*

COMPILATORE DELLA SCHEDA:

**Franca Taglietti**

DATA:

**novembre 1980**

VISTO DEL FUNZIONARIO RESPONSABILE:

*M. Rita Di Mino*

ALLEGATI:

Io sottoscritto mi obbligo alla conservazione dell'oggetto descritto nel presente foglio secondo le norme della Legge 1° Giugno 1939, n. 1089 e Regolamento approvato con R. Decreto n. 363 del 30 Gennaio 1913; di conseguenza a non rimuoverlo dal posto che occupa, a non apportarvi modificazioni senza conseguire preventiva approvazione del Ministero dell'Istruzione, e a non menomarne in alcun modo il pubblico godimento.

DATA: .....

VISTO DEL SOPRINTENDENTE

FIRMA

AGGIORNAMENTI:

OSSERVAZIONI:

la tegola corrisponde però al n.4 citato dal Dressel con provenienza "Ministero delle Finanze". E' probabile che ci sia un errore nella provenienza indicata in scheda, nell'archivio.

RIFERIMENTO VECCHIE SCHEDE:

sulla precedente scheda di archivio compare il prezzo di £.1 ed il n. 1409, in progressione all'interno di questo gruppo di bolli.