

RA	N. CATALOGO GENERALE	N. CATALOGO INTERNAZIONALE	MINISTERO DELLA PUBBLICA ISTRUZIONE DIREZ. GEN. DELLE ANTICHITA' E BELLE ARTI		REGIONE	N.
CODICI	12/00135573	ITA:	Soprintendenza archeologica di Roma	47	LAZIO	

(2603398) Roma, 1972 - Ist. Poligr. Stato - S. (c. 600.000)

PROVINCIA E COMUNE: Roma - ROMA

LUOGO DI COLLOCAZIONE: Museo Nazionale Romano Antiquarium INV. 24081/8

OGGETTO: Coppetta

PROVENIENZA (rif. I.G.M.): Norba, stipe votiva del Tempio di Giunone Lucina

DATI DI SCAVO: (o altra acquisizione) 1902 INV. DI SCAVO:

DATAZIONE: sec. III a.C. - sec. II a.C.

ATTRIBUZIONE: Ceramica campana, produzione locale

MATERIALE E TECNICA: Argilla rosa. Vernice nera lucida. Lavorazione al tornio

MISURE: alt. cm. 3,4; prof. cm. 2,5
diam. bocca cm. 6,8
diam. max. cm. 8; diam. piede cm. 3,6

STATO DI CONSERVAZIONE: Integra. Vernice scrostata in più punti.

CONSISTENZA ATTUALE DEL MATERIALE: Non deperibile

ESAME DEI REPERTI:

CONDIZIONE GIURIDICA: Proprietà dello Stato

NOTIFICHE:

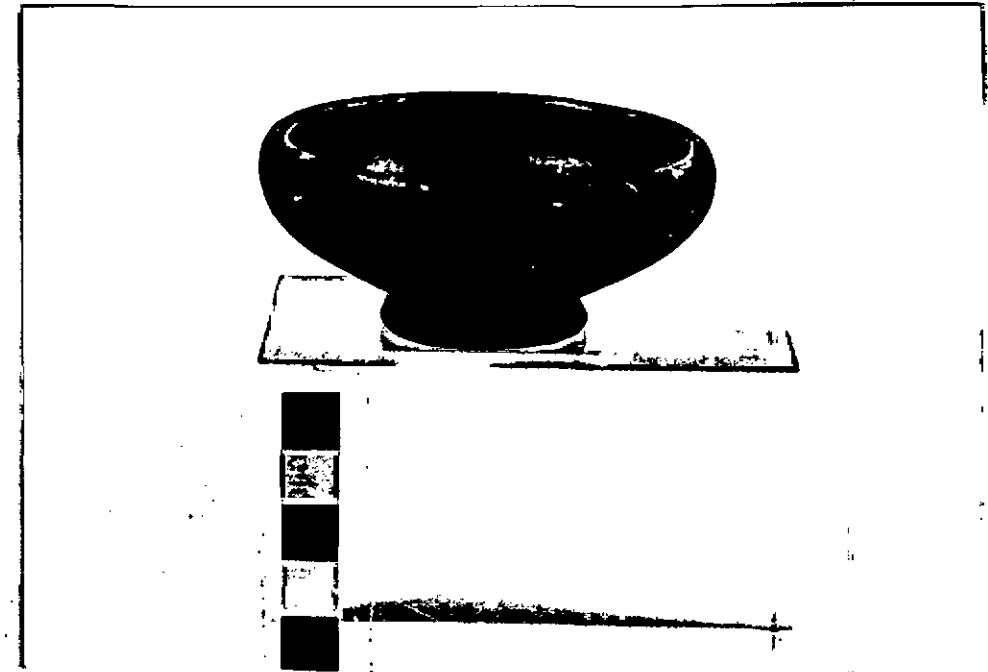

DESCRIZIONE:

NEG. 203959 L

Orlo rientrante senza brusca inflessione. Vasca a ventre rialzato con pareti convexe nella parte superiore e piuttosto tese verso la base. Piede obliquo. Fondo esterno ombelicato, non verniciato. Sbavature di vernice all'attacco del piede. Tracce della lavorazione al tornio.

cfr. J. P. MOREL, Céramique campanienne, Les formes, École Française de Rome, 1981, F 2780.

RESTAURI:

ESEGUITI:

PROCEDIMENTI SEGUITI:



BIBLIOGRAFIA, INVENTARI:

FOTOGRAFIE:

DISEGNI:

ESAME DEI SITI E DEI TERRENI:

RIFERIMENTO OGGETTI DELLO STESSO COMPLESSO:

LUCIA PETRACCA

COMPILATORE DELLA SCHEDA:

DATA: 30 OTT. 1984

VISTO DEL FUNZIONARIO RESPONSABILE: Dott.ssa MARINA SAPELLI RAGNI



ALLEGATI:

Io sottoscritto mi obbligo alla conservazione dell'oggetto descritto nel presente foglio secondo le norme della Legge 1° Giugno 1939, n. 1089 e Regolamento approvato con R. Decreto n. 363 del 30 Gennaio 1913; di conseguenza a non rimuoverlo dal posto che occupa, a non apportarvi modificazioni senza conseguire preventiva approvazione del Ministero dell'Istruzione, e a non menomarne in alcun modo il pubblico godimento.

DATA:

VISTO DEL SOPRINTENDENTE

FIRMA

AGGIORNAMENTI:

OSSERVAZIONI:

RIFERIMENTO VECCHIE SCHEDE: