

(2603398) Roma, 1972 - Ist. Poligr. Stato - S. (c. 600.000)

PROVINCIA E COMUNE: **Roma - ROMA**

LUOGO DI COLLOCAZIONE: **Museo Nazionale Romano** INV. **24081/11**

OGGETTO: **Antiquarium**
Coppetta

PROVENIENZA (rif. I.G.M.): **Norba; stipe votiva del Tempio di Giunone**

DATI DI SCAVO: **Lucina** INV. DI SCAVO:
(o altra acquisizione) **1902**

DATAZIONE: **sec. IIIa. C. - sec. II a. C.**

ATTRIBUZIONE: **Ceramica campana, produzione locale**

MATERIALE E TECNICA: **Argilla nocciola. Vernice nera lucida.**
Lavorazione al tornio

MISURE: **alt. cm. 3,8; prof. cm. 2,73;**
diam. bocca cm. 6,4; diam. max. cm. 7,9;
diam. piede cm. 4

STATO DI CONSERVAZIONE: **Integra. Vernice scrostata in più punti.**

CONSISTENZA ATTUALE DEL MATERIALE: **Non deperibile**

ESAME DEI REPERTI:

CONDIZIONE GIURIDICA: **Proprietà dello Stato**

NOTIFICHE:

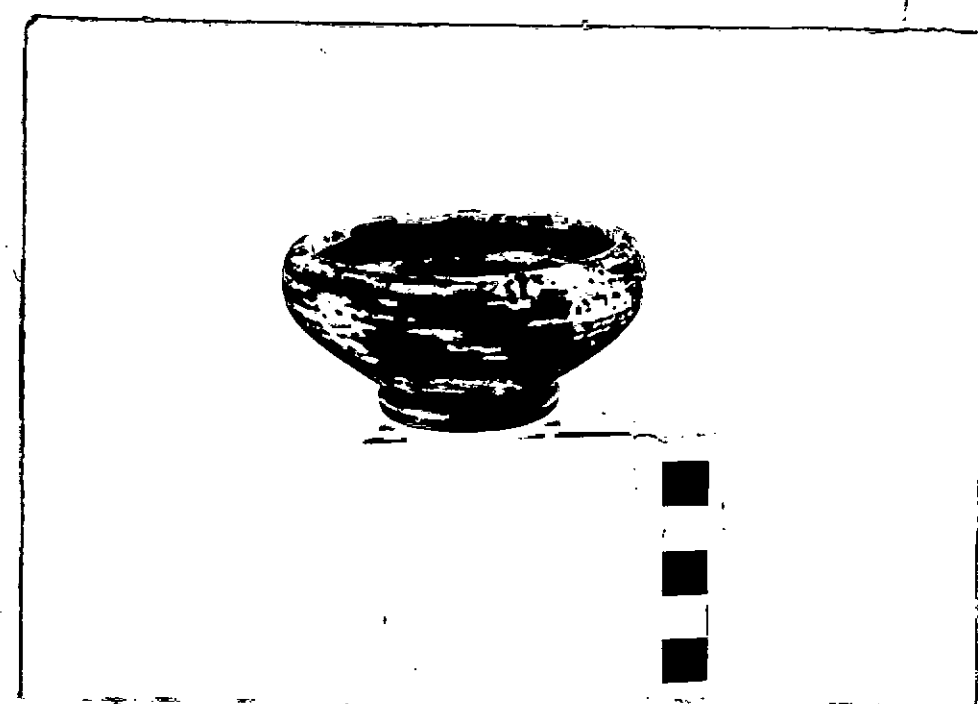

NEG. **204040 L**

DESCRIZIONE:

Orlo rientrante; vasca abbastanza larga a ventre rialzato con profilo convesso nei 2/3 superiori e teso nel terzo inferiore. Fondo esterno ombelicato. Piede ad anello. Tracce della lavorazione al tornio.

cfr. J. P. MOREL, Céramique campanienne, Les formes, École Française de Rome, 1981, F 2780.

RESTAURI:

ESEGUITI:

PROCEDIMENTI SEGUITI:

BIBLIOGRAFIA, INVENTARI:

FOTOGRAFIE:

101

DISEGNI:

ESAME DEI SITI E DEI TERRENI:

RIFERIMENTO OGGETTI DELLO STESSO COMPLESSO:

COMPILATORE DELLA SCHEDA **LUCIA PETRACCA**

DATA: **30 OTT. 1984**

VISTO DEL FUNZIONARIO RESPONSABILE:

Dott.ssa MARINA SAPELLI RAGNI

ALLEGATI:

OSSERVAZIONI:

RIFERIMENTO VECCHIE SCHEDE:

Io sottoscritto mi obbligo alla conservazione dell'oggetto descritto nel presente foglio secondo le norme della Legge 1° Giugno 1939, n. 1089 e Regolamento approvato con R. Decreto n. 363 del 30 Gennaio 1913; di conseguenza a non rimuoverlo dal posto che occupa, a non apportarvi modificazioni senza conseguire preventiva approvazione del Ministero dell'Istruzione, e a non menomarne in alcun modo il pubblico godimento.

DATA:

VISTO DEL SOPRINTENDENTE

FIRMA

AGGIORNAMENTI: