

(2603398) Roma, 1972 - Ist. Poligr. Stato - S. (c. 600.000)

PROVINCIA E COMUNE: **Roma - ROMA**

LUOGO DI COLLOCAZIONE: **Museo Nazionale Romano Antiquarium** INV. 24081/12

OGGETTO: **Coppetta**

PROVENIENZA (rif. I.G.M.): **Norba: stipe votiva del Tempio di Giunone Lucina**

DATI DI SCAVO: (o altra acquisizione) **1902** INV. DI SCAVO:

DATAZIONE: **sec. III a.C. - sec. II a.C.**

ATTRIBUZIONE: **Ceramica campana, produzione locale**

MATERIALE E TECNICA: **Argilla rosa. Vernice nera lucida con macchie rossastre dovute alla cottura. Lavorazione al tornio.**

MISURE: **alt. cm. 3,3; prof. cm. 2,4; diam. bocca cm. 5,8; diam. max. cm. 7,1; diam. piede cm. 3,2**

STATO DI CONSERVAZIONE: **Integra; scheggiatura all'orlo, scalfitture. Vernice scrostata in più punti.**

CONSISTENZA ATTUALE DEL MATERIALE: **Non deperibile**

ESAME DEI REPERTI:

CONDIZIONE GIURIDICA: **Proprietà dello Stato**

NOTIFICHE:

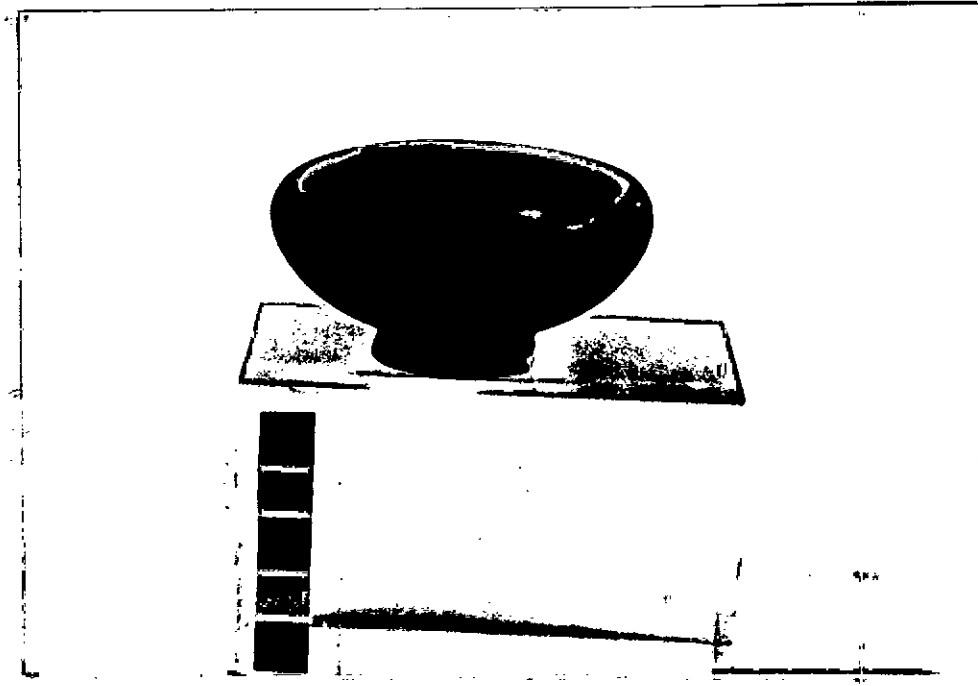

NEG. 203950 L

DESCRIZIONE:

Orlo rientrante, pareti regolarmente convesse. Piede obliquo; fondo esterno ombelicato. Tracce della lavorazione al tornio.

cfr. J.P. MOREL, Céramique campanienne, Les formes, École Française de Rome, 1981, F 2780.

RESTAURI:

ESEGUITI:

PROCEDIMENTI SEGUITI:

BIBLIOGRAFIA, INVENTARI:

FOTOGRAFIE:

DISEGNI:

ARRETRATI AL 15/06/2010

ESAME DEI SITI E DEI TERRENI:

RIFERIMENTO OGGETTI DELLO STESSO COMPLESSO:

COMPILATORE DELLA SCHEDA:

LUCIA PETRACCA

DATA:

30 OTT. 1984

VISTO DEL FUNZIONARIO RESPONSABILE:

Dott.ssa MARINA SABELLI RAGNI

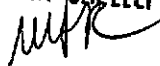

ALLEGATI:

Io sottoscritto mi obbligo alla conservazione dell'oggetto descritto nel presente foglio secondo le norme della Legge 1° Giugno 1939, n. 1089 e Regolamento approvato con R. Decreto n. 363 del 30 Gennaio 1913; di conseguenza a non rimuoverlo dal posto che occupa, a non apportarvi modificazioni senza conseguire preventiva approvazione del Ministero dell'Istruzione, e a non menomarne in alcun modo il pubblico godimento.

DATA:

VISTO DEL SOPRINTENDENTE

FIRMA

AGGIORNAMENTI:

OSSERVAZIONI:

RIFERIMENTO VECCHIE SCHEDE: