

(260339H) Roma, 1972 - Ist. Poligr. Stato - S. (c. 600.000)

PROVINCIA E COMUNE: Roma - ROMA

LUOGO DI COLLOCAZIONE: Museo Nazionale Romano Antiquarium INV. 24081/40

OGGETTO: Coppetta

PROVENIENZA (rif. I.G.M.): Norba: stipe votiva del Tempio di Giunone Lucina INV. DI SCAVO: 1902

DATI DI SCAVO: (o altra acquisizione)

DATAZIONE: sec. III a.C. - sec. II a.C.

ATTRIBUZIONE: Ceramica campana, produzione locale

MATERIALE E TECNICA: Argilla nocciola. Vernice nera lucida. Lavorazione al tornio.

MISURE: alt. cm. 3,3; prof. cm. 2,5; diam. bocca cm. 5,7; diam. max. cm. 7,2; diam. piede cm. 3,8

STATO DI CONSERVAZIONE: Integra con leggere scalfitture. Vernice scrostata in più punti.

CONSISTENZA ATTUALE DEL MATERIALE: Non deperibile

ESAME DEI REPERTI:

CONDIZIONE GIURIDICA: Proprietà dello Stato

NOTIFICHE:

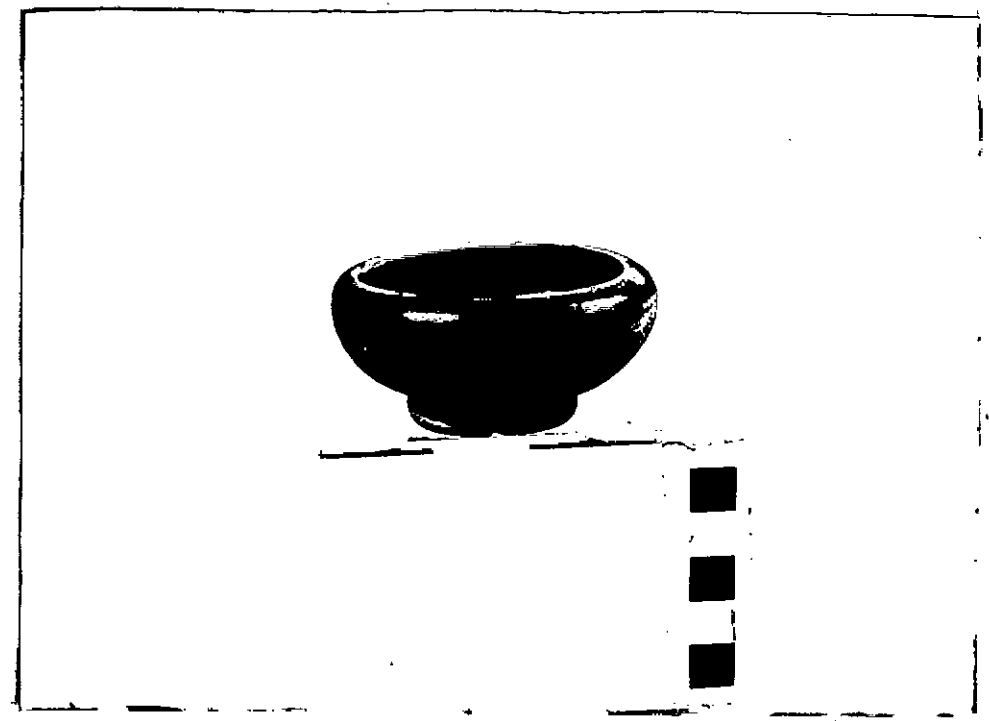

DESCRIZIONE: Orlo rientrante, vasca piuttosto bassa con pareti a profilo nettamente convesso. Largo piede ad anello. Tracce della lavorazione al tornio e sbavature di vernice all'altezza dell'attacco del piede.

NEG. 204049 L

cfr. J.P. MOREL, Céramique campanienne, Les formes, Ecole Française de Rome, 1981, F 2780.

RESTAURI:

ESEGUITI:

PROCEDIMENTI SEGUITI:

BIBLIOGRAFIA, INVENTARI:

FOTOGRAFIE:

DISEGNI:

ESAME DEI SITI E DEI TERRENI:

RIFERIMENTO OGGETTI DELLO STESSO COMPLESSO:

COMPILATORE DELLA SCHEDA: **LUCIA PETRACCA**

DATA: **30 OTT. 1984**

VISTO DEL FUNZIONARIO RESPONSABILE: *Dott.ssa MARINA SAPELLI RAGNI*

ALLEGATI:

OSSERVAZIONI:

RIFERIMENTO VECCHIE SCHEDE:

Io sottoscritto mi obbligo alla conservazione dell'oggetto descritto nel presente foglio secondo le norme della Legge 1° Giugno 1939, n. 1089 e Regolamento approvato con R. Decreto n. 363 del 30 Gennaio 1913; di conseguenza a non rimuoverlo dal posto che occupa, a non apportarvi modificazioni senza conseguire preventiva approvazione del Ministero dell'Istruzione, e a non menomarne in alcun modo il pubblico godimento.

DATA:

VISTO DEL SOPRINTENDENTE

FIRMA

AGGIORNAMENTI: