

RA	N. CATALOGO GENERALE	N. CATALOGO INTERNAZIONALE	MINISTERO DELLA PUBBLICA ISTRUZIONE DIREZ. GEN. DELLE ANTICHITA' E BELLE ARTI		REGIONE	N.
CODICI	12/0013550Z	ITA:	Soprintendenza archeologica di Roma	47	LAZIO	

(2603398) Roma, 1972 - Ist. Poligr. Stato - S. (c. 600.000)

PROVINCIA E COMUNE: Roma - ROMA

LUOGO DI COLLOCAZIONE: Museo Nazionale Romano Antiquarium INV. 24081/43

OGGETTO: Coppetta

PROVENIENZA (rif. I.G.M.): Norba: stipe votiva del Tempio di Giunone Lucina

DATI DI SCAVO: (o altra acquisizione) 1902 INV. DI SCAVO:

DATAZIONE: sec. III a.C. - sec. II a.C.

ATTRIBUZIONE: Ceramica campana, produzione locale.

MATERIALE E TECNICA: Argilla rosa. Vernice nera lucida con macchie rossastre, sulle pareti all'altezza dell'attacco del piede, dovute alla cottura. Lavorazione al tornio.

MISURE: alt. cm. 3,1; prof. cm. 2; diam. bocca cm. 5,6; diam. max. cm. 6,7;

STATO DI CONSERVAZIONE diam. piede cm. 3,3
Integra. Vernice leggermente scrostata all'orlo.

CONSISTENZA ATTUALE DEL MATERIALE: Non deperibile

ESAME DEI REPERTI:

CONDIZIONE GIURIDICA: Proprietà dello Stato

NOTIFICHE:

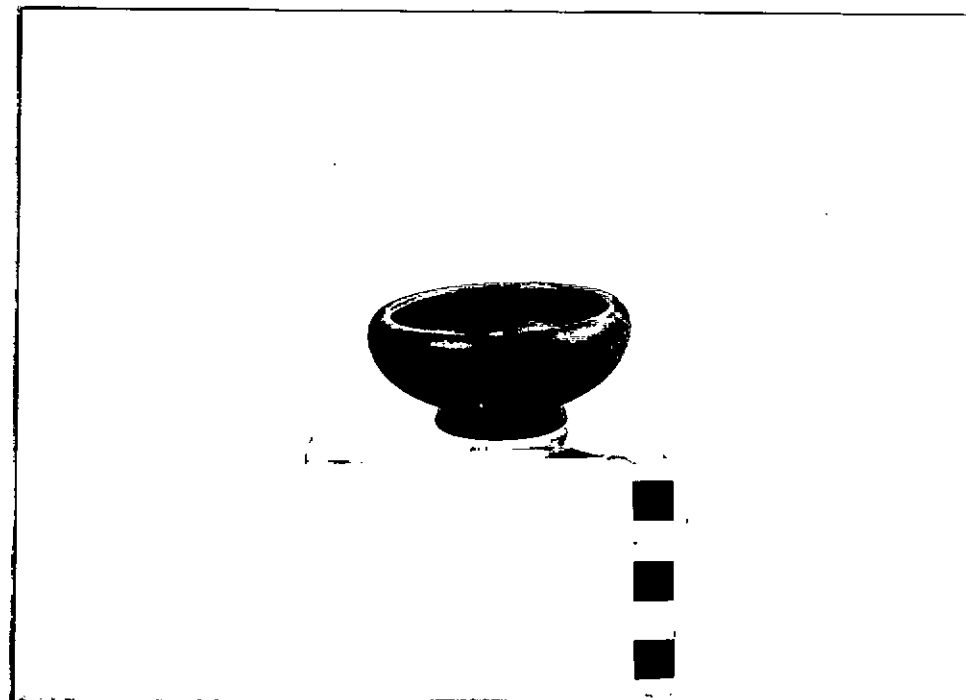

DESCRIZIONE: Orlo rientrante, vasca piuttosto schiacciata con pareti a profilo convesso. Linea circolare incisa sul fondo interno. Piede piuttosto alto ed obliquo, fondo esterno ombelicato. Tracce della lavorazione al tornio e sbavature di vernice sul fondo esterno e nella parte interna del piede.

cfr. J. P. MOREL, Céramique campanienne, Les Formes, École Française de Rome, 1981, F 2780.

NEG. 204068-L
204068-1

RESTAURI:

ESEGUITI:

PROCEDIMENTI SEGUITI:

BIBLIOGRAFIA, INVENTARI:

FOTOGRAFIE:

DISEGNI:

ESAME DEI SITI E DEI TERRENI:

RIFERIMENTO OGGETTI DELLO STESSO COMPLESSO:

COMPILATORE DELLA SCHEDA:

LUCIA PETRACCA

DATA: 30 OTT. 1984

VISTO DEL FUNZIONARIO RESPONSABILE:

Dott.ssa MARINA SAPELLI RAGNI
[Signature]

ALLEGATI:

OSSERVAZIONI:

RIFERIMENTO VECCHIE SCHEDE:

Io sottoscritto mi obbligo alla conservazione dell'oggetto descritto nel presente foglio secondo le norme della Legge 1° Giugno 1939, n. 1089 e Regolamento approvato con R. Decreto n. 363 del 30 Gennaio 1913; di conseguenza a non rimuoverlo dal posto che occupa, a non apportarvi modificazioni senza conseguire preventiva approvazione del Ministero dell'Istruzione, e a non menomarne in alcun modo il pubblico godimento.

DATA:

VISTO DEL SOPRINTENDENTE

FIRMA

AGGIORNAMENTI: