

| | | | | | |
|--------|----------------------|----------------------------|--|---------|-------|
| RA | N. CATALOGO GENERALE | N. CATALOGO INTERNAZIONALE | MINISTERO DELLA PUBBLICA ISTRUZIONE DIREZ. GEN. DELLE ANTICHITA' E BELLE ARTI | REGIONE | N. |
| CODICI | 12/00 135640 | ITA: | Soprintendenza archeologica di Roma | 47 | LAZIO |

(2603398) Roma, 1972 - Ist. Poligr. Stato - S. (c. 600.000)

PROVINCIA E COMUNE: **Roma - ROMA**

LUOGO DI COLLOCAZIONE: **Museo Nazionale Romano Antiquarium** INV. 24082/13

OGGETTO: **Coppetta**

PROVENIENZA (rif. I.G.M.): **Norba; stipe votiva del Tempio di Giunone Lucina**

DATI DI SCAVO: **1902** INV. DI SCAVO:

DATAZIONE: **sec. III a.C. - sec. II a.C.**

ATTRIBUZIONE: **Ceramica campana, produzione locale**

MATERIALE E TECNICA: **Argilla rosa. Vernice nera lucida con macchie rossastre, all'altezza dell'attacco del piede, dovute alla cottura. Lavorazione al tornio.**

MISURE: **alt. cm. 2,3; prof. cm. 1,5; diam. bocca cm. 4,1; diam. max. cm. 5,3; diam. piede cm. 2,8**

STATO DI CONSERVAZIONE: **Integra.**

CONSISTENZA ATTUALE DEL MATERIALE: **Non deperibile**

ESAME DEI REPERTI:

CONDIZIONE GIURIDICA: **Proprietà dello Stato**

NOTIFICHE:

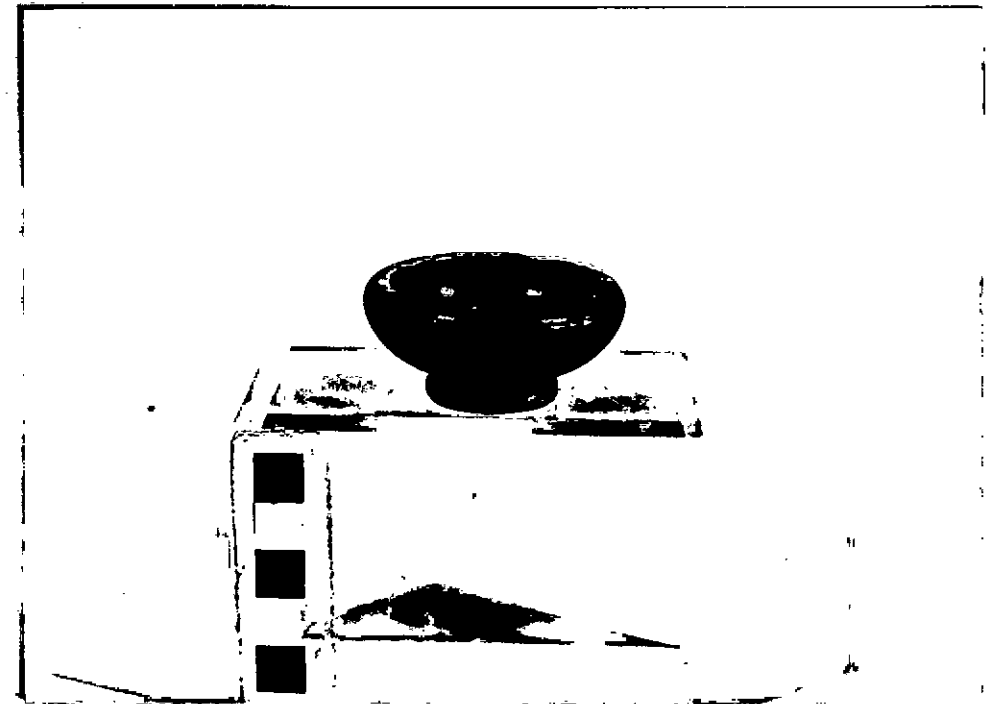

DESCRIZIONE: **Orlo rientrante con netta inflessione delle pareti a profilo convesso. Piede ad anello. Fondo esterno ombelicato, non verniciato.**

NEG. 204162 L

cfr. J.P. MOREL, Céramique campanienne, Les formes, Ecole Française de Rome, 1981, F 2780.

RESTAURI:

ESEGUITI:

PROCEDIMENTI SEGUITI:

BIBLIOGRAFIA, INVENTARI:

FOTOGRAFIE:

DISEGNI:

ESAME DEI SITI E DEI TERRENI:

RIFERIMENTO OGGETTI DELLO STESSO COMPLESSO:

COMPILATORE DELLA SCHEDA: **LUCIA PETRACCA**

DATA: **30 OTT. 1984**

VISTO DEL FUNZIONARIO RESPONSABILE: **Dott.ssa MARINA SABELLI RAGNI**

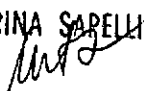

ALLEGATI:

OSSERVAZIONI:

RIFERIMENTO VECCHIE SCHEDE:

Io sottoscritto mi obbligo alla conservazione dell'oggetto descritto nel presente foglio secondo le norme della Legge 1° Giugno 1939, n. 1089 e Regolamento approvato con R. Decreto n. 363 del 30 Gennaio 1913; di conseguenza a non rimuoverlo dal posto che occupa, a non apportarvi modificazioni senza conseguire preventiva approvazione del Ministero dell'Istruzione, e a non menomarne in alcun modo il pubblico godimento.

DATA:

VISTO DEL SOPRINTENDENTE

FIRMA

AGGIORNAMENTI: