

RA	N. CATALOGO GENERALE	N. CATALOGO INTERNAZIONALE	 MINISTERO DELLA PUBBLICA ISTRUZIONE DIREZ. GEN. DELLE ANTICHITA' E BELLE ARTI		REGIONE	N.
CODICI	12/00135559	ITA:	Soprintendenza archeologica di Roma	47	LAZIO	

(2603398) Roma, 1972 - Ist. Poligr. Stato - S. (c. 600.000)

PROVINCIA E COMUNE: **Roma - ROMA**

LUOGO DI COLLOCAZIONE: **Museo Nazionale Romano Antiquarium** INV.24083/15

OGGETTO: **Skyphos**

PROVENIENZA (rif. I.G.M.): **Norba: stipe votiva del Tempio di Giunone Lucina**

DATI DI SCAVO: **1902** INV. DI SCAVO:

DATAZIONE: **sec. III a.C.**

ATTRIBUZIONE: **Ceramica campana, produzione locale**

MATERIALE E TECNICA: **Argilla nocciola. Vernice nera abbastanza lucida con macchie rossastre dovute alla cottura. Lavorazione al tornio. Decorazione sovradipinta in bianco.**

MISURE: **alt. cm. 9,6; diam. max. cm. 8,5**

STATO DI CONSERVAZIONE: **Frammentario: mancante di un'ansa, frammentato all'orlo.**

CONSISTENZA ATTUALE DEL MATERIALE: **Non deperibile**

ESAME DEI REPERTI:

CONDIZIONE GIURIDICA: **Proprietà dello Stato**

NOTIFICHE:

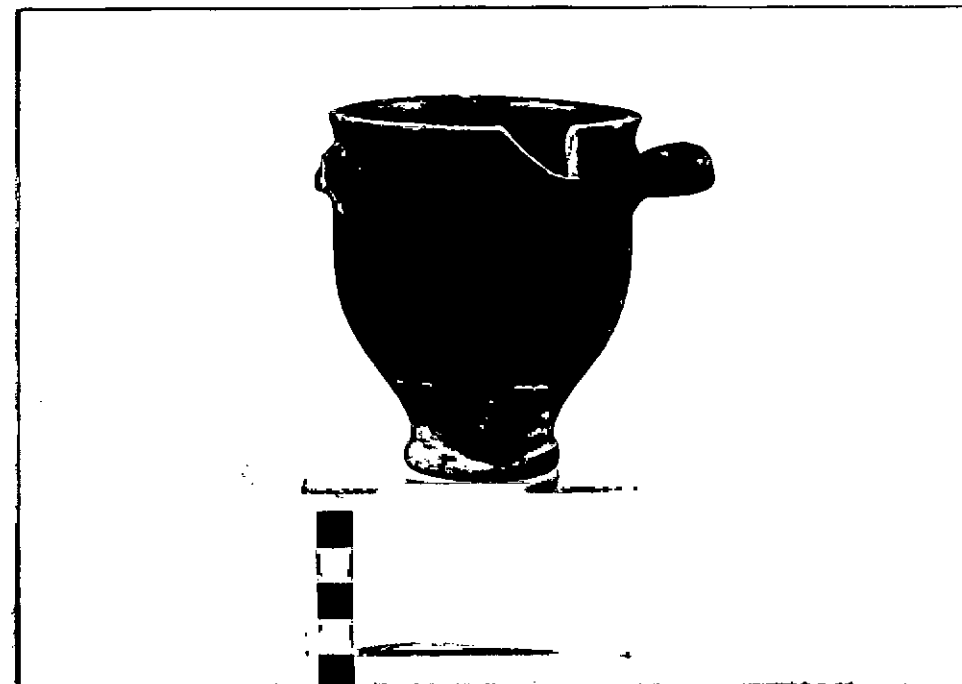

DESCRIZIONE: NEG. 203983 L
 Orlo leggermente svasato, anse orizzontali triangolari, pareti a sinusoidi poco accentuate; ventre basso poco espanso. Base risparmiata con cerchio mediano nero. Piede ad anello non distinto, verniciato. Fondo esterno ombelicato. Sul corpo tracce della decorazione vegetale sovradipinta in bianco.

cfr. J.P. MOREL, Céramique campanienne, Les Formes, Ecole Française de Rome, 1981, F 4343 a, tav. 129, p. 308.

RESTAURI:

ESEGUITI:

PROCEDIMENTI SEGUITI:

BIBLIOGRAFIA, INVENTARI:

FOTOGRAFIE:

DISEGNI:

ESAME DEI SITI E DEI TERRENI:

RIFERIMENTO OGGETTI DELLO STESSO COMPLESSO:

COMPILATORE DELLA SCHEDA: **LUCIA PETRACCA**

DATA: **30 OTT. 1984**

VISTO DEL FUNZIONARIO RESPONSABILE:

Dott.ssa MARINA SAPELLI RAGNI

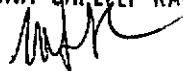

ALLEGATI:

OSSERVAZIONI:

RIFERIMENTO VECCHIE SCHEDE:

Io sottoscritto mi obbligo alla conservazione dell'oggetto descritto nel presente foglio secondo le norme della Legge 1° Giugno 1939, n. 1089 e Regolamento approvato con R. Decreto n. 363 del 30 Gennaio 1913; di conseguenza a non rimuoverlo dal posto che occupa, a non apportarvi modificazioni senza conseguire preventiva approvazione del Ministero dell'Istruzione, e a non menomarne in alcun modo il pubblico godimento.

DATA:

VISTO DEL SOPRINTENDENTE

FIRMA

AGGIORNAMENTI: