

RA	N. CATALOGO GENERALE	N. CATALOGO INTERNAZIONALE	 MINISTERO PER I BENI CULTURALI E AMBIENTALI DIREZ. GEN. DELLE ANTICHITA' E BELLE ARTI		REGIONE	N.
CODICI	12/00135693	ITA:	Soprintendenza archeologica di Roma	47	LAZIO	

(5605241) Roma, 1975 - Ist. Poligr. Stato - S. (c. 1.000.000)

PROVINCIA E COMUNE: **Roma - ROMA**

LUOGO DI COLLOCAZIONE: **Museo Nazionale Romano Antiquarium** INV. **24109/23**

OGGETTO: **Crotere a calice miniaturistico**

PROVENIENZA (rif. I.G.M.): **Norba, stipe votiva del Tempio di Giunone Lucina**

DATI DI SCAVO: **1902** INV. DI SCAVO:

DATAZIONE: **sec. III a.C. - sec. II a.C.**

ATTRIBUZIONE: **Ceramica campana, produzione locale**

MATERIALE E TECNICA: **Argilla biancastra. Vernice nera, tendente al bluastro, lucida con macchie grigio-verdastre opache. Macchie rossastre all'altezza dell'attacco del piede. Lav. al tornio.**

MISURE: **alt. cm. 3,5; diam. bordo cm. 4,5**

STATO DI CONSERVAZIONE: **Integro. Vernice scrostata in più punti.**

CONSISTENZA ATTUALE DEL MATERIALE: **Non deperibile**

ESAME DEI REPERTI:

CONDIZIONE GIURIDICA: **Proprietà dello Stato**

NOTIFICHE:

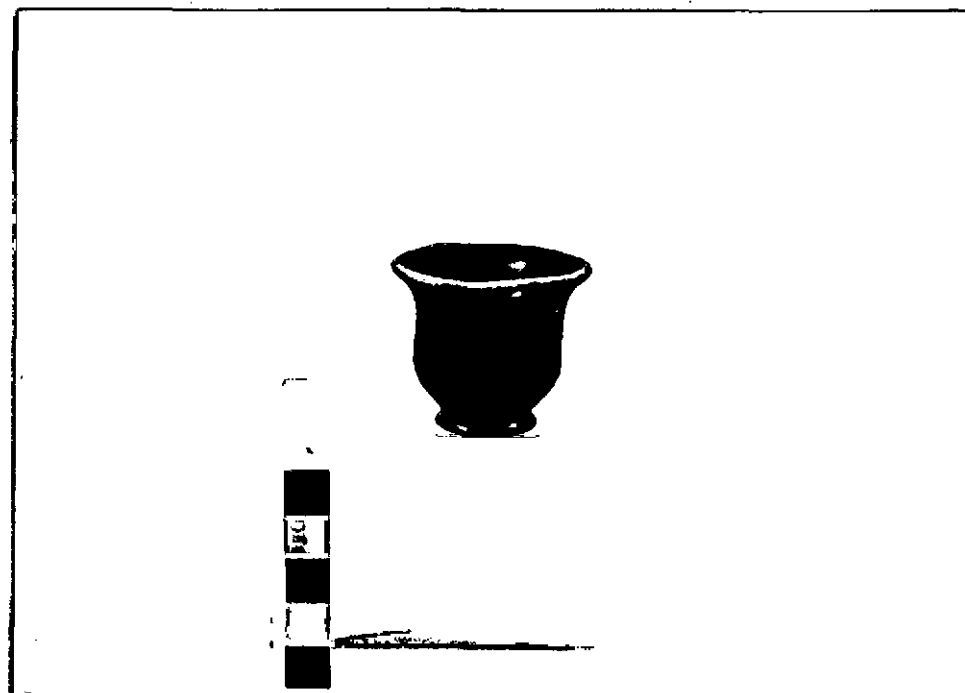

NEG. 203994 L

DESCRIZIONE:

Orlo svasato, pareti a profilo sinusoidale, ventre basso. Anse a ferro di cavallo impostate sotto l'orlo. Piede obliquo. Fondo esterno ombelicato. Impronte digitali all'altezza dell'attacco del piede.

RESTAURI:

ESEGUITI:

PROCEDIMENTI SEGUITI:

BIBLIOGRAFIA, INVENTARI:

FOTOGRAFIE:

DISEGNI:

ESAME DEI SITI E DEI TERRENI:

RIFERIMENTO OGGETTI DELLO STESSO COMPLESSO:

COMPILATORE DELLA SCHEDA:

**LUCIA PETRACCA**

DATA:

**30 OTT. 1984**

VISTO DEL FUNZIONARIO RESPONSABILE:

Dott.ssa *MA* MARINA SAPELLI RAGNI

ALLEGATI:

OSSERVAZIONI:

RIFERIMENTO VECCHIE SCHEDE:

Io sottoscritto mi obbligo alla conservazione dell'oggetto descritto nel presente foglio secondo le norme della Legge 1° Giugno 1939, n. 1089 e Regolamento approvato con R. Decreto n. 363 del 30 Gennaio 1913; di conseguenza a non rimuoverlo dal posto che occupa, a non apportarvi modificazioni senza conseguire preventiva approvazione del Ministero dell'Istruzione, e a non menomarne in alcun modo il pubblico godimento.

DATA: .....

VISTO DEL SOPRINTENDENTE

FIRMA

AGGIORNAMENTI: