

RA	N. CATALOGO GENERALE	N. CATALOGO INTERNAZIONALE	MINISTERO PER I BENI CULTURALI E AMBIENTALI DIREZ. GEN. DELLE ANTICHITA' E BELLE ARTI		REGIONE	N.
CODICI	12/00129316	ITA:	SOPRINTENDENZA ARCHEOLOGICA DI ROMA -ROMA	47	LAZIO	

(5605241) Roma, 1975 - Ist. Poligr. Stato - S. (c. 1.000.000)

PROVINCIA E COMUNE: ROMA-ROMA

LUOGO DI COLLOCAZIONE: Museo Nazionale Romano INV. 310825

OGGETTO: Tegola con bollo semicircolare con bollo parzialmente inserito

PROVENIENZA (rif. I.G.M.): da Nemi, località "La Valle"
Scavi 1924-28. Terreno propr. Monti

DATI DI SCAVO: INV. DI SCAVO:

(o altra acquisizione)

DATAZIONE: metà del I secolo d.C.

ATTRIBUZIONE: figlinae Viccianae, teg. ...

MATERIALE E TECNICA: laterizio con bollo impresso mediante stampo. Argilla rosa, compatta e depurata

MISURE: 58 x 44 -28 +.. x sp. 2,5. Ala: h. 5,6-3; largh.: 2,5-3; lungh. risega: 10,1; largh. sopra risega: 4,1,3; sotto risega: 38,5 circa

STATO DI CONSERVAZIONE: medio: frammentaria con bollo corroso

CONSISTENZA ATTUALE DEL MATERIALE: non deperibile

ESAME DEI REPERTI:

CONDIZIONE GIURIDICA: proprietà dello Stato,

NOTIFICHE:

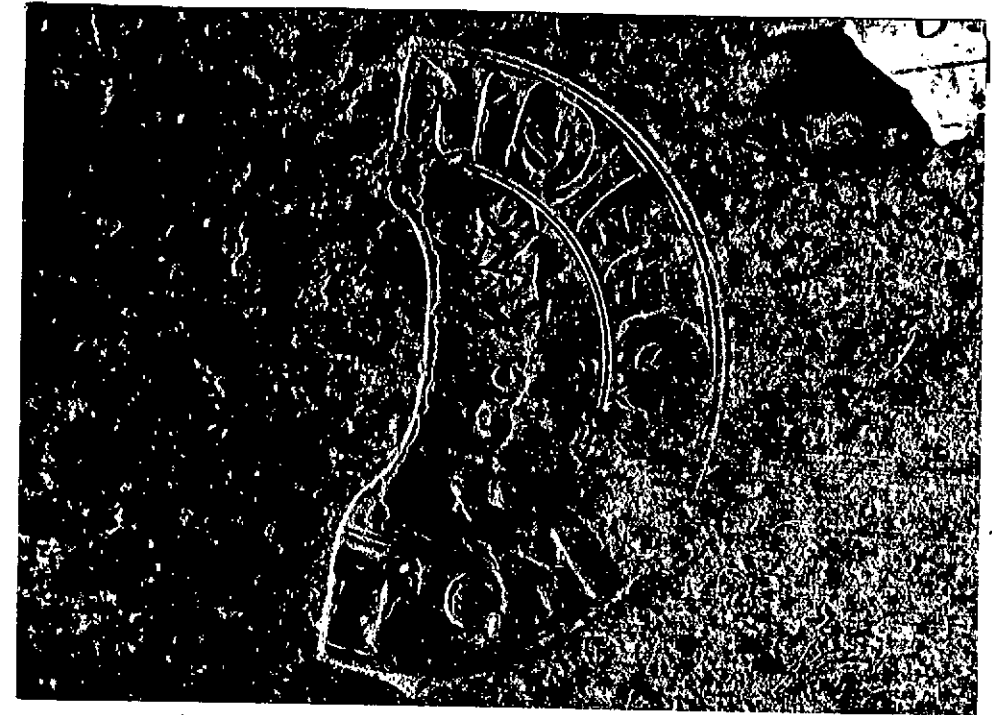

NEG. 130017 L

DESCRIZIONE:

Sulla tegola è impresso il bollo semicircolare con orbicolo parzialmente inserito:

TONNEI DE FIGLIN
VICCIANIS

L. bollo: 11,8; h. bollo: 7; diam. orb. : /; h. lettere 1.1: 1,7; 1.2: 0,9; 1. aus.: 2; 2.

RESTAURI:

ESEGUITI:

PROCEDIMENTI SEGUITI:

BIBLIOGRAFIA, INVENTARI:

L.MORPURGO, in NSc 1931, p.291

Per il bollo cfr. CIL XV, 659 g, II timbro = LSO (ActaIRF VII
122, 1977-78), n.565

Sulla cronologia e le figlinae v.M.STEINBY, Cronologia, in
BullCom LXXXIV (1974), p.96

130017

FOTOGRAFIE:

DISEGNI:

ESAME DEI SITI E DEI TERRENI:

RIFERIMENTO OGGETTI DELLO STESSO COMPLESSO:

COMPILATORE DELLA SCHEDA:

Franca Taglietti
Franca Taglietti

DATA: **novembre 1980**

VISTO DEL FUNZIONARIO RESPONSABILE: **M. Rita Di Mino**

ALLEGATI:

OSSERVAZIONI:

sulla tegola è attaccata una targhetta con il n.221

RIFERIMENTO VECCHIE SCHEDE:

Io sottoscritto mi obbligo alla conservazione dell'oggetto descritto nel presente foglio secondo le norme della Legge 1° Giugno 1939, n. 1089 e Regolamento approvato con R. Decreto n. 363 del 30 Gennaio 1913; di conseguenza a non rimuoverlo dal posto che occupa, a non apportarvi modificazioni senza conseguire preventiva approvazione del Ministero dell'Istruzione, e a non menomarne in alcun modo il pubblico godimento.

DATA:

VISTO DEL SOPRINTENDENTE

FIRMA

AGGIORNAMENTI: