

RA	N. CATALOGO GENERALE	N. CATALOGO INTERNAZIONALE	MINISTERO PER I BENI CULTURALI E AMBIENTALI DIREZ. GEN. DELLE ANTICHITA' E BELLE ARTI	REGIONE	N.
CODICI	12/00130656	ITA:	Soprintendenza archeologica di Roma	47	Lazio

(5605241) Roma, 1975 - Ist. Poligr. Stato - S. (c. 1.000.000)

PROVINCIA E COMUNE: **Roma Roma**

LUOGO DI COLLOCAZIONE: **Museo Nazionale Romano Olearie** INV. 24136/2

OGGETTO: **Ansa di skyphos a v. curvilinea.**

PROVENIENZA (rif. I.G.M.): **Norba ^{rotiva} Stipe del tempio di Giunone Lucina**

DATI DI SCAVO: **NSc 1901, 1903, 1904** INV. DI SCAVO: **BIB**

DATAZIONE: **III-II sec. a.C. ca. III e. l. - ca. II e. l.**

ATTRIBUZIONE:

MATERIALE E TECNICA: **Ceramica a Vernice nera opaca, argilla rosa ben depurata. Lavorazione al tornio.**

MISURE: **dia. 7,5x3,7**

STATO DI CONSERVAZIONE: **Fragmento: parte un'ansa con attacco di parete. Leggera Vernice scrostata in alcuni punti.**

CONSISTENZA ATTUALE DEL MATERIALE: **Non deperibile**

ESAME DEI REPERTI:

CONDIZIONE GIURIDICA: **Proprietà dello Stato**

NOTIFICHE:

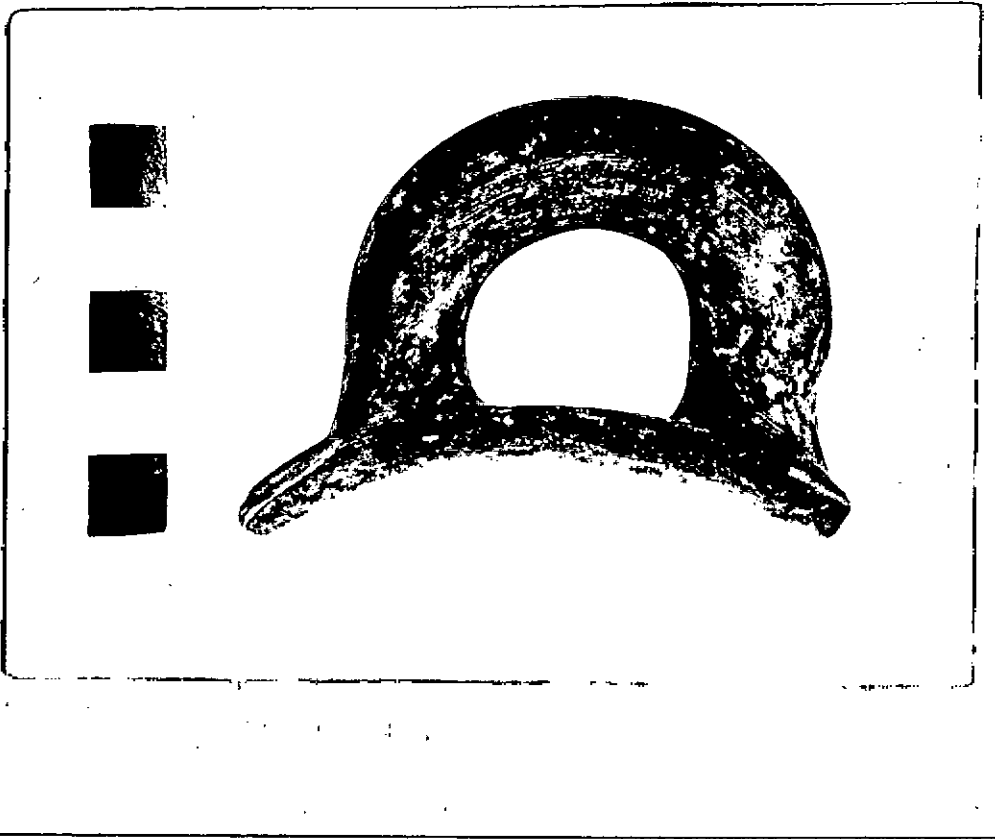

DESCRIZIONE: **Ansa orizzontale a bastoncino, impostata sotto l'orlo appena svasato, con attacco alla parete.**

NEG. 87542 L

RESTAURI:

ESEGUITI:

PROCEDIMENTI SEGUITI:

BIBLIOGRAFIA, INVENTARI:

FOTOGRAFIE:

DISEGNI:

ESAME DEI SITI E DEI TERRENI:

RIFERIMENTO OGGETTI DELLO STESSO COMPLESSO:

COMPILATORE DELLA SCHEDA: *Luigi P. Kacey*

DATA: *14 XII 1981*

VISTO DEL FUNZIONARIO RESPONSABILE:

Refuso.

ALLEGATI:

OSSERVAZIONI:

RIFERIMENTO VECCHIE SCHEDE:

Io sottoscritto mi obbligo alla conservazione dell'oggetto descritto nel presente foglio secondo le norme della Legge 1° Giugno 1939, n. 1089 e Regolamento approvato con R. Decreto n. 363 del 30 Gennaio 1913; di conseguenza a non rimuoverlo dal posto che occupa, a non apportarvi modificazioni senza conseguire preventiva approvazione del Ministero dell'Istruzione, e a non menomarne in alcun modo il pubblico godimento.

DATA:

VISTO DEL SOPRINTENDENTE

FIRMA

AGGIORNAMENTI: