

RA	N. CATALOGO GENERALE	N. CATALOGO INTERNAZIONALE	MINISTERO PER I BENI CULTURALI E AMBIENTALI DIREZ. GEN. DELLE ANTICHITA' E BELLE ARTI	REGIONE	N.
CODICI	12/00 130 564	ITA:	Soprintendenza archeologica di Roma	47	

(5605241) Roma, 1975 - Ist. Potigr. Stato - S. (c. 1.000.000)

PROVINCIA E COMUNE: **Roma - Romap**

LUOGO DI COLLOCAZIONE: **Museo Nazionale Romano
Olearie** INV. 24141/11

OGGETTO: **Piede di vaso a vernice nera.**

PROVENIENZA (rif. I.G.M.): **Norba stipe votiva del tempio di Giunone Lucina**

DATI DI SCAVO: (o altra acquisizione) **NSc 1901, 1903, 1904** INV. DI SCAVO: **BIB**

DATAZIONE: **IV-II sec. a.C. sec. IV a.C. - sec. II a.C.**

ATTRIBUZIONE:

MATERIALE E TECNICA: **Vernice nera lucida. Argilla rosa.**

MISURE: **cm. 6, 1x5**

STATO DI CONSERVAZIONE: **Frammentato. Vernice scrostata in più punti.**
o: resto parte sul piede.

CONSISTENZA ATTUALE DEL MATERIALE: **Non deperibile**

ESAME DEI REPERTI:

CONDIZIONE GIURIDICA: **Proprietà dello Stato**

NOTIFICHE:

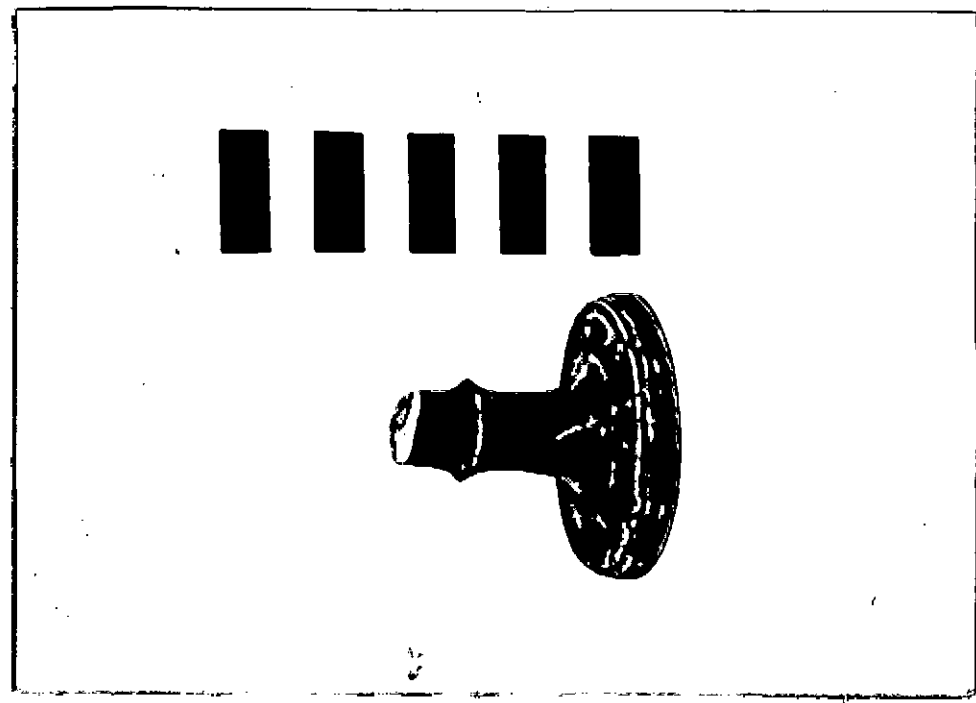

DESCRIZIONE: **Piede a fusto cilindrico interrotto da una costolatura; base piatta con orlo decorato da doppia modanatura.**

NEG. 141504L

RESTAURI:

ESEGUITI:

PROCEDIMENTI SEGUITI:

BIBLIOGRAFIA, INVENTARI:

FOTOGRAFIE:

DISEGNI:

ESAME DEI SITI E DEI TERRENI:

RIFERIMENTO OGGETTI DELLO STESSO COMPLESSO:

COMPILATORE DELLA SCHEDA: *Lucie Pitrecca*

DATA: *14-XII-1981*

VISTO DEL FUNZIONARIO RESPONSABILE:

alfano.

ALLEGATI:

OSSERVAZIONI:

RIFERIMENTO VECCHIE SCHEDE:

Io sottoscritto mi obbligo alla conservazione dell'oggetto descritto nel presente foglio secondo le norme della Legge 1° Giugno 1939, n. 1089 e Regolamento approvato con R. Decreto n. 363 del 30 Gennaio 1913; di conseguenza a non rimuoverlo dal posto che occupa, a non apportarvi modificazioni senza conseguire preventiva approvazione del Ministero dell'Istruzione, e a non menomarne in alcun modo il pubblico godimento.

DATA:

VISTO DEL SOPRINTENDENTE

FIRMA

AGGIORNAMENTI: