

[5605241] Roma, 1975 - Ist. Poligr. Stato - S. (c. 1.000.000)

PROVINCIA E COMUNE: Roma

LUOGO DI COLLOCAZIONE: Museo Nazionale Romano INV. 24291/10

OGGETTO: Olearie *fermine*  
Testina staccata da statuetta votiva

PROVENIENZA (rif. I.G.M.): Norba stipe votiva del tempio di Giunone Lucina

DATI DI SCAVO: (o altra acquisizione) NSc 1901, 1904, 1903 *BIB* INV. DI SCAVO:

DATAZIONE: III-II sec. a. C. - III s. C. - II s. C.

ATTRIBUZIONE:

MATERIALE E TECNICA: Argilla rosa di impasto fine.  
Tecnica a stampo.

MISURE: *ex fuit*  
ca. 4,5x2,7

STATO DI CONSERVAZIONE: *Rimane la testa,*  
Logora. Matrice stanca.

CONSISTENZA ATTUALE DEL MATERIALE: Non deperibile

ESAME DEI REPERTI:

CONDIZIONE GIURIDICA: Proprietà dello Stato

NOTIFICHE:

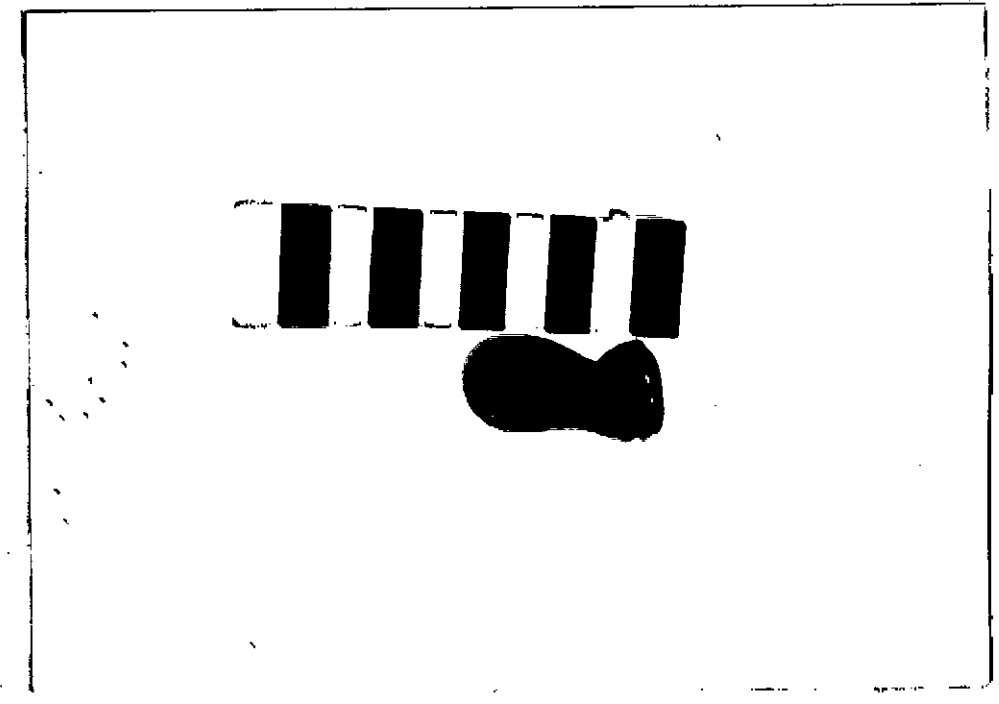

NEG. 141517 L

DESCRIZIONE:

Testa coperta dal manto che scende sulla fronte e si avvolge intorno al collo girando sulla spalla sinistra.

*BIC* cfr. R. Kekulé, Die antiken Terrakotten, Band II: Die terrakotten von Sicilien, Berlin 1889, tav. XXXIV, 3;  
L. Gatti Lo Guzzo, Il deposito votivo dall'Esquilino detto di Minerva Medica, Firenze 1978, M IX b, 1 p. 110, tav. XLV..

**RESTAURI:**

**ESEGUITI:**

**PROCEDIMENTI SEGUITI:**

**BIBLIOGRAFIA, INVENTARI:**

**FOTOGRAFIE:**

**DISEGNI:**

ESAME DEI SITI E DEI TERRENI:

RIFERIMENTO OGGETTI DELLO STESSO COMPLESSO:

COMPILATORE DELLA SCHEDA: *Lucio Petrecca*

DATA: *14 - XII - 1981*

VISTO DEL FUNZIONARIO RESPONSABILE:

*Alm.*

ALLEGATI:

OSSERVAZIONI:

RIFERIMENTO VECCHIE SCHEDE:

Io sottoscritto mi obbligo alla conservazione dell'oggetto descritto nel presente foglio secondo le norme della Legge 1° Giugno 1939, n. 1089 e Regolamento approvato con R. Decreto n. 363 del 30 Gennaio 1913; di conseguenza a non rimuoverlo dal posto che occupa, a non apportarvi modificazioni senza conseguire preventiva approvazione del Ministero dell'Istruzione, e a non menomarne in alcun modo il pubblico godimento.

DATA: .....

VISTO DEL SOPRINTENDENTE

FIRMA

AGGIORNAMENTI: