

RA	N. CATALOGO GENERALE	N. CATALOGO INTERNAZIONALE	MINISTERO PER I BENI CULTURALI E AMBIENTALI DIREZ. GEN. DELLE ANTICHITA' E BELLE ARTI	REGIONE	N.
CODICI	12/00130588	ITA:	Soprintendenza archeologica di Roma	47	Lazio

(3605241) Roma, 1975 - Ist. Poligr. Stato - S. (c. 1.000.000)

PROVINCIA E COMUNE: Roma

LUOGO DI COLLOCAZIONE: Museo Nazionale Romano Antiquarium INV. 24304/16

OGGETTO: Figurina schematica votiva *autopsomofa*

PROVENIENZA (rif. I.G.M.): Norba (Stipe votiva) del Tempio di Giunone Lucina

DATI DI SCAVO: (o altra acquisizione) NSc 1901, 1903, 1904 INV. DI SCAVO:

DATAZIONE: IV-III sec. a.C. sec. IV a.C. - sec. III e.C.

ATTRIBUZIONE:

MATERIALE E TECNICA: Ritagliata in lamina di bronzo. Particolari resi a sbalzo.

MISURE: alt. cm. 2,8 larg. cm. 3

STATO DI CONSERVAZIONE: ~~Della figurina~~ rimane solo la testa. Frammentata.

CONSISTENZA ATTUALE DEL MATERIALE: Non deperibile

ESAME DEI REPERTI:

CONDIZIONE GIURIDICA: Proprietà dello Stato

NOTIFICHE:

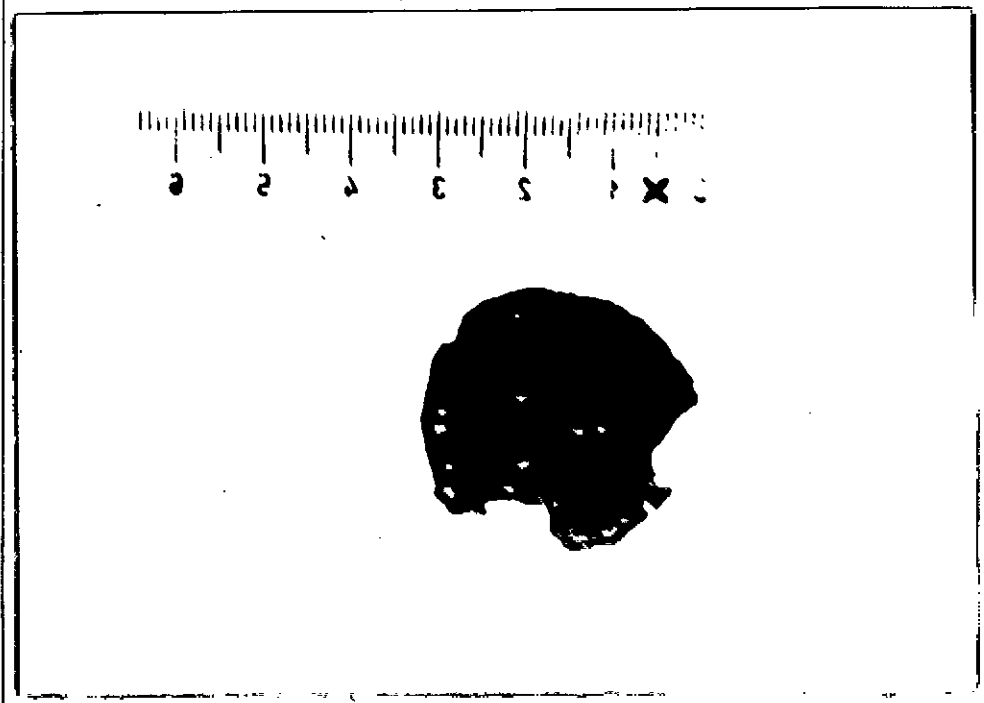

DESCRIZIONE: Testa rotonda con capigliatura, occhi, naso e bocca a puntini sbalzati.

NEG. 141521L

RESTAURI:

ESEGUITI:

PROCEDIMENTI SEGUITI:

BIBLIOGRAFIA, INVENTARI:

BIB

L.Savignoni-R.Mengarelli in NSc 1903,p.238,p.251

G.Moretti in NSc 1904,p.450 sgg.

R.Paribeni, Le terme di Diocleziano e al Museo Nazionale Romano, Roma 1932,p.309,n.1086;

G.Colonna, Bronzi votivi umbro-sabelli a figura umana, I, Periodo "Arcaico", Firenze 1970, p.112, n.34

cfr. G.Colonna op.cit.n.340, p.111, tav. LXXVIII (da Arcevia, fraz. di Montefortino, loc. Fonte, stipe votiva);

G.Colonna op.cit.n.342, p.111, da Norba, stipe votiva del tempio di Diana;

L.Savignoni-R.Mengarelli in NSc 1901,p.53.

BCC

FOTOGRAFIE:

DISEGNI:

ESAME DEI SITI E DEI TERRENI:

RIFERIMENTO OGGETTI DELLO STESSO COMPLESSO:

COMPILATORE DELLA SCHEDA: *Lucio Piacere*

DATA: *14-XII-1981*

VISTO DEL FUNZIONARIO RESPONSABILE:

*Alfano*

ALLEGATI:

OSSERVAZIONI:

RIFERIMENTO VECCHIE SCHEDE:

Io sottoscritto mi obbligo alla conservazione dell'oggetto descritto nel presente foglio secondo le norme della Legge 1° Giugno 1939, n. 1089 e Regolamento approvato con R. Decreto n. 363 del 30 Gennaio 1913; di conseguenza a non rimuoverlo dal posto che occupa, a non apportarvi modificazioni senza conseguire preventiva approvazione del Ministero dell'Istruzione, e a non menomarne in alcun modo il pubblico godimento.

DATA: .....

VISTO DEL SOPRINTENDENTE

FIRMA

AGGIORNAMENTI: