

RA	N. CATALOGO GENERALE	N. CATALOGO INTERNAZIONALE	MINISTERO PER I BENI CULTURALI E AMBIENTALI DIREZ. GEN. DELLE ANTICHITA' E BELLE ARTI	REGIONE	N
CODICI	12/00130209	ITA:	Soprintendenza archeologica di Roma	47n	Lazio

(5605241) Roma, 1975 - Ist. Poligr. Stato - S. (c. 1.000.000)

PROVINCIA E COMUNE: Roma

LUOGO DI COLLOCAZIONE: Museo Nazionale Romano INV. 24305/17
Antiquarium

OGGETTO: Figurina schematica votiva antropomorfa

PROVENIENZA (rif. I.G.M.): Norba (Stipe votiva) del tempio di Giunone

DATI DI SCAVO: Lucina INV. DI SCAVO:
(o altra acquisizione) NSc 1901, 1903, 1904

DATAZIONE: IV-III sec. a. C. sec. IV e. C. - sec. III e.

ATTRIBUZIONE:

MATERIALE E TECNICA: Ritagliata in lamina di bronzo.
Particolari a sbalzo.

MISURE: alt. cm. 8,6; larg. max. cm. 4,5

STATO DI CONSERVAZIONE: Mancante della testa e frammentata all'estremità destra. Rimane solo il busto.

CONSISTENZA ATTUALE DEL MATERIALE: Non deperibile

ESAME DEI REPERTI:

CONDIZIONE GIURIDICA: Proprietà dello Stato

NOTIFICHE:

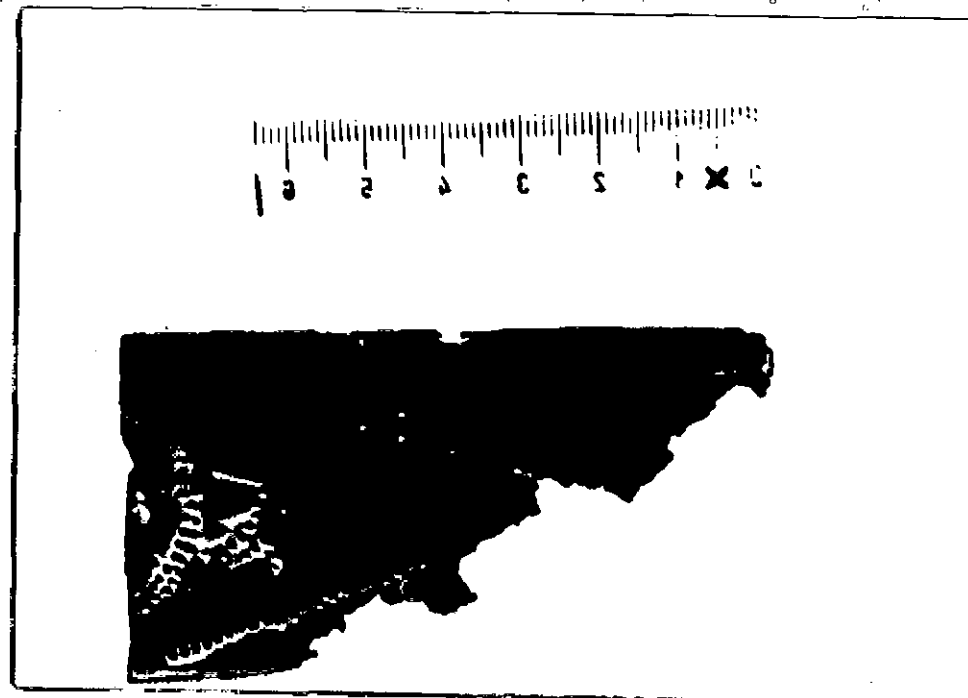

DESCRIZIONE:

NEG. 141530.L

Corpo e fettucce
Due collane a due file di puntini di cui la prima con pendaglio triangolare. Indicati i capezzoli. I margini della lamina sono leggermente ribattuti. Decorazione a due file di punti incrociantesi sul torace. (1)

mantellina

RESTAURI:

ESEGUITI:

PROCEDIMENTI SEGUITI:

BIBLIOGRAFIA, INVENTARI: ^{BIB}

L.Savignoni-R.Mengarelli in NSc 1903,
p.238,p.251;

G.Morotti in NSc,1904,p.450 egg.

R.Paribeni, Le terme di Diocleziano e
il Museo Nazionale Romano, Roma 1932,
p.309,n.1086;

G.Colonna, Bronzi votivi umbro-sabel-
lici a figura umana, I, Periodo "Arcaico",
Firenze 1970,p.112,n.342.

cfr.G.Colonna,op.cit.,n.340,p.111,tav.
LXXVIII (da Arcevia,fraz.di Montefor-
tino,loc.Ponte,stipe votiva);

G.Colonna,op.cit.n.342,p.111,da Norba,
stipe votiva del Tempio di Diana;

L.Savignoni-R.Mengarelli in NSc 1901,
p.53

BIC

efue

FOTOGRAFIE:

DISEGNI:

ESAME DEI SITI E DEI TERRENI:

RIFERIMENTO OGGETTI DELLO STESSO COMPLESSO:



COMPILATORE DELLA SCHEDA:

Lucio Pehner

DATA: *14. XII. 1981*

VISTO DEL FUNZIONARIO RESPONSABILE:

Refuso:

ALLEGATI:

Io sottoscritto mi obbligo alla conservazione dell'oggetto descritto nel presente foglio secondo le norme della Legge 1° Giugno 1939, n. 1089 e Regolamento approvato con R. Decreto n. 363 del 30 Gennaio 1913; di conseguenza a non rimuoverlo dal posto che occupa, a non apportarvi modificazioni senza conseguire preventiva approvazione del Ministero dell'Istruzione, e a non menomarne in alcun modo il pubblico godimento.

DATA:

VISTO DEL SOPRINTENDENTE

FIRMA

AGGIORNAMENTI:

OSSERVAZIONI:

RIFERIMENTO VECCHIE SCHEDE:

RA

N. CATALOGO GENERALE

N. CATALOGO INTERNAZIONALE

MINISTERO DELLA PUBBLICA ISTRUZIONE
DIREZ. GEN. DELLE ANTICHITA' E BELLE ARTI

12/00130709

ITA:

Soprintendenza archeologica di Roma

INV. 24305/17

ALLEGATO N.1.....

(2603398) Roma, 1972 - Ist. Poligr. Stato - S. (c. 600.000)

- 613 [(1) ~~Indicazione schematica della matellina~~: cfr. A. Bottini in NSe 1976, p. 377, n. 11, fig. 6 (dal santuario della Mefite, Valle d'Ansanto); P. Mingazzini in MopAL XXXVII, 1938, c. 815, tav. XXV, 14 (dal Garigliano); G. Colonna op. cit. in bibl. pp. 142-143, n. 429, tav. CIII.