

RA	N. CATALOGO GENERALE	N. CATALOGO INTERNAZIONALE	MINISTERO PER I BENI CULTURALI E AMBIENTALI DIREZ. GEN. DELLE ANTICHITA' E BELLE ARTI	REGIONE	N
CODICI	12/00127223	ITA:	Soprintendenza Archeologica di Roma		

(5605241) Roma, 1975 - Ist. Poligr. Stato - S. (c. 1.000.000)

PROVINCIA E COMUNE: **Roma - ROMA**

LUOGO DI COLLOCAZIONE: **Museo Nazionale Romano** INV. 24110/1
Oloarie

OGGETTO: **Cratere votivo miniaturistico a vernice nera**

PROVENIENZA (rif. I.G.M.): **Norba Tempio di Giunone Lucina**

DATI DI SCAVO: **NSc 1901, 1903, 1904** INV. DI SCAVO:
(o altra acquisizione) **BIB**

DATAZIONE: **VI-VI sec. a.C. - III a.C. - II a.C.**

ATTRIBUZIONE:

MATERIALE E TECNICA: **Argilla grigio-rosa con inclusioni di mica. Vernice bruna quasi del tutto scrostata. Lavorazione al tornio.**

MISURE: **alt. cm 7**
diam. bocca cm 6,5

STATO DI CONSERVAZIONE: **Scheggiate all'orlo e lungo le pareti. Incrostazioni.**

CONSISTENZA ATTUALE DEL MATERIALE: **Non deperibile.**

ESAME DEI REPERTI:

CONDIZIONE GIURIDICA: **Proprietà dello Stato.**

NOTIFICHE:

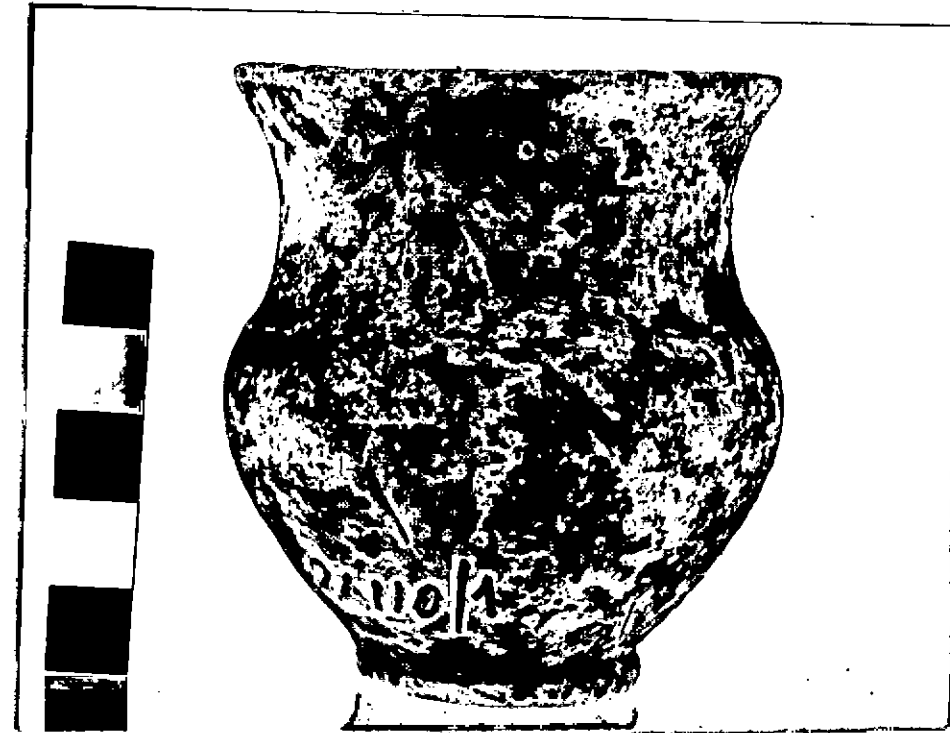

DESCRIZIONE: **Ventre** NEG. 86569 L
~~Gorpo~~ **a profilo convesso, collo distinto a profilo concavo con orlo avasato. Anse appena abbozzate e adorrenti al collo. Basso piede ad anello.**

RESTAURI:

ESEGUITI:

PROCEDIMENTI SEGUITI:

BIBLIOGRAFIA, INVENTARI: P.VILLA D'AMELIO, "Scavi e scoperte nella
necropoli di San Giuliano dal 1957 al
1959" in NSc, 1963, tav. X, n.4

FOTOGRAFIE:

DISEGNI:

ESAME DEI SITI E DEI TERRENI:

RIFERIMENTO OGGETTI DELLO STESSO COMPLESSO:

COMPILATORE DELLA SCHEDA: *Lucia Petrace*

DATA: 5.X.79

VISTO DEL FUNZIONARIO RESPONSABILE: *M. Rita Di Mino*

ALLEGATI:

OSSERVAZIONI:

RIFERIMENTO VECCHIE SCHEDE:

Io sottoscritto mi obbligo alla conservazione dell'oggetto descritto nel presente foglio secondo le norme della Legge 1° Giugno 1939, n. 1089 e Regolamento approvato con R. Decreto n. 363 del 30 Gennaio 1913; di conseguenza a non rimuoverlo dal posto che occupa, a non apportarvi modificazioni senza conseguire preventiva approvazione del Ministero dell'Istruzione, e a non menomarne in alcun modo il pubblico godimento.

DATA:

VISTO DEL SOPRINTENDENTE

FIRMA

AGGIORNAMENTI: