

RA	N. CATALOGO GENERALE	N. CATALOGO INTERNAZIONALE	MINISTERO PER I BENI CULTURALI E AMBIENTALI DIREZ. GEN. DELLE ANTICHITA' E BELLE ARTI	REGIONE	N.
CODICI	12/00127227	ITA:	Soprintendenza Archeologica di Roma		

(5605241) Roma, 1975 - Ist. Poligr. Stato - S. (c. 1.000.000)

PROVINCIA E COMUNE: Roma - ROMA

LUOGO DI COLLOCAZIONE: Museo Nazionale Romano INV. 24112/12
Olearie

OGGETTO: Olletta vetiva *scorpi - globulare schiacciata.*

PROVENIENZA (rif. I.G.M.): Norba Tempio di Giunone Lucina

DATI DI SCAVO: NSc 1901, 1903, 1904 INV. DI SCAVO:
(o altra acquisizione) BIB

DATAZIONE: ~~III-II sec. a.C.~~ sec. III a.C. - sec. II a.C.

ATTRIBUZIONE:

MATERIALE E TECNICA: Argilla rosa ben depurata.
Lavorazione al tornio.

MISURE: alt. ca. 3,2
diam. bocca ca. 3,5
diam. max. ca. 4

STATO DI CONSERVAZIONE: *Integre*: Superficie corrosa con incrostazioni.

CONSISTENZA ATTUALE DEL MATERIALE: Non deperibile

ESAME DEI REPERTI:

CONDIZIONE GIURIDICA: Proprietà dello Stato

NOTIFICHE:

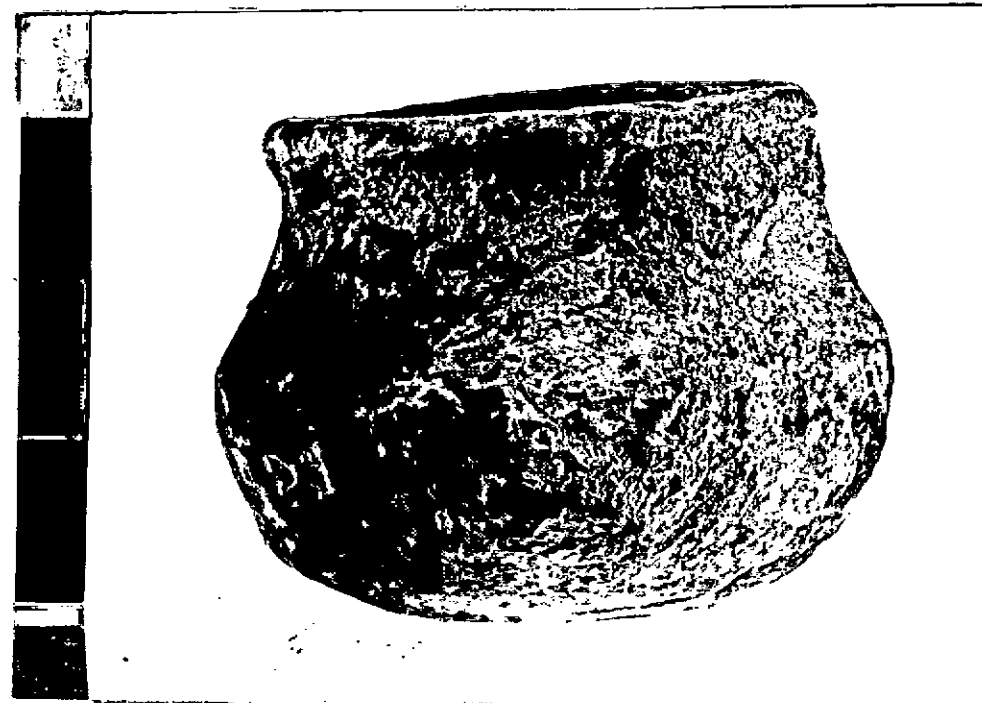

globulare NEG. 8650 L

DESCRIZIONE: Corpo schiacciato; ~~ca.~~ ventre largo e ~~g~~
~~garenato~~. Orlo ingrossato e appena svasato.
Base leggermente concava.

RESTAURI:

ESEGUITI:

PROCEDIMENTI SEGUITI:

BIBLIOGRAFIA, INVENTARI:

FOTOGRAFIE:

DISEGNI:

ESAME DEI SITI E DEI TERRENI:

RIFERIMENTO OGGETTI DELLO STESSO COMPLESSO:

COMPILATORE DELLA SCHEDA: *Lucie Petrace*

DATA: *5. X. 1979*

VISTO DEL FUNZIONARIO RESPONSABILE:

M. Rita Di Mino

ALLEGATI:

OSSERVAZIONI:

RIFERIMENTO VECCHIE SCHEDE:

Io sottoscritto mi obbligo alla conservazione dell'oggetto descritto nel presente foglio secondo le norme della Legge 1° Giugno 1939, n. 1089 e Regolamento approvato con R. Decreto n. 363 del 30 Gennaio 1913; di conseguenza a non rimuoverlo dal posto che occupa, a non apportarvi modificazioni senza conseguire preventiva approvazione del Ministero dell'Istruzione, e a non menomarne in alcun modo il pubblico godimento.

DATA:

VISTO DEL SOPRINTENDENTE

FIRMA

AGGIORNAMENTI: