

RA	N. CATALOGO GENERALE	N. CATALOGO INTERNAZIONALE	MINISTERO PER I BENI CULTURALI E AMBIENTALI DIREZ. GEN. DELLE ANTICHITA' E BELLE ARTI	REGIONE	N.
CODICI	12/00127230	ITA:	Soprintendenza Archeologica di Roma		

(5605241) Roma, 1975 - Ist. Poligr. Stato - S. (c. 1.000.000)

PROVINCIA E COMUNE: **Roma - ROMA**

LUOGO DI COLLOCAZIONE: **Museo Nazionale Romano Oleario.** INV. 24113

OGGETTO: ~~Gruppo di tre olette votive~~ **Olette triple.**

PROVENIENZA (rif. I.G.M.): **Norba Tempio di Giunone Lucina**

DATI DI SCAVO: **NSc, 1901, 1903, 1904** INV. DI SCAVO: **B13**  
(o altra acquisizione)

DATAZIONE: ~~III-II sec. a.C.~~ **sec. III a.C. - sec. II a.C.**

ATTRIBUZIONE:

MATERIALE E TECNICA: **Argilla rossa di impasto grossolano/ con inclusioni di augite e mica. Lavorazione a tornio.**

MISURE: **alt. cm 5,3**  
**larg. max. cm 11**  
**diam. medio delle olette cm 3,7**

STATO DI CONSERVAZIONE: **Superficie leggera con incrostazioni. Una delle tre olette è priva della base.**

CONSISTENZA ATTUALE DEL MATERIALE: **Non deperibile.**

ESAME DEI REPERTI:

CONDIZIONE GIURIDICA: **Proprietà dello Stato.**

NOTIFICHE:

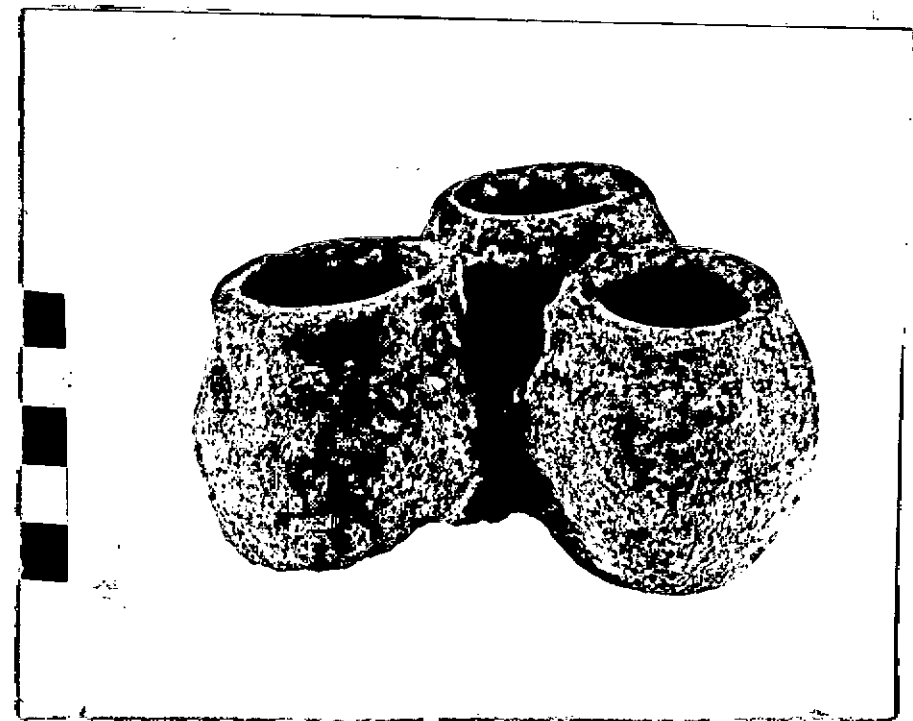

DESCRIZIONE: ~~Gruppo di tre~~ **Olette** disposte a triangolo e unite nella parte più espansa delle pareti. Di forma ovoidale, ~~leggermente diverse nelle dimensioni e nei dettagli, presentano la~~ bocca stretta, l'orlo ingrossato e appena svasato, tre bugne sulla spalla.

NEG. 8665 L

RESTAURI:

ESEGUITI:

PROCEDIMENTI SEGUITI:

BIBLIOGRAFIA, INVENTARI:

FOTOGRAFIE:

DISEGNI:

ESAME DEI SITI E DEI TERRENI:

RIFERIMENTO OGGETTI DELLO STESSO COMPLESSO:

COMPILATORE DELLA SCHEDA: *Lucio Petrucci*

DATA: 5.X.1979

VISTO DEL FUNZIONARIO RESPONSABILE:

*M. Rita Di Mino*

ALLEGATI:

Io sottoscritto mi obbligo alla conservazione dell'oggetto descritto nel presente foglio secondo le norme della Legge 1° Giugno 1939, n. 1089 e Regolamento approvato con R. Decreto n. 363 del 30 Gennaio 1913; di conseguenza a non rimuoverlo dal posto che occupa, a non apportarvi modificazioni senza conseguire preventiva approvazione del Ministero dell'Istruzione, e a non menomarne in alcun modo il pubblico godimento.

DATA: .....

VISTO DEL SOPRINTENDENTE

FIRMA

AGGIORNAMENTI:

OSSERVAZIONI:

RIFERIMENTO VECCHIE SCHEDE: