

(2603398) Roma, 1972 - Ist. Poligr. Stato - S. (c. 600.000)

PROVINCIA E COMUNE: ROMA - Roma

LUOGO DI COLLOCAZIONE: Museo Nazionale Romano INV. 196892

OGGETTO: lucerna

PROVENIENZA (rif. I.G.M.):

DATI DI SCAVO: (o altra acquisizione) Museo Kircheriano INV. DI SCAVO:

DATAZIONE: I metà I sec.d.C.

ATTRIBUZIONE:

MATERIALE E TECNICA: argilla nocciola verniciata in nero
esecuzione a matrice

MISURE: lungh.cm.13;largh.cm.11;alt.cm.7

STATO DI CONSERVAZIONE: mediocre; manca l'ansa, parte delle corna
e del beccuccio

CONSISTENZA ATTUALE DEL MATERIALE: non deperibile

ESAME DEI REPERTI:

CONDIZIONE GIURIDICA: , Proprietà dello Stato

NOTIFICHE:

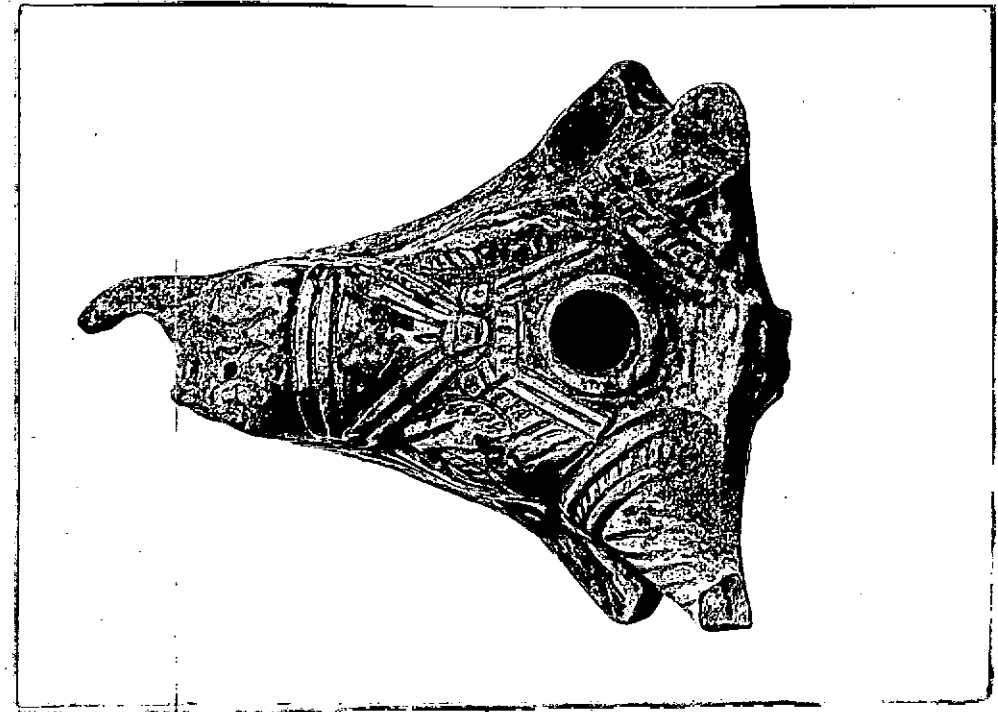

NEG. 68031 I

DESCRIZIONE:

Lucerna figurata monolitica a forma di testa bovina. L'ansa mancante era forse lunata. La protome si presenta inghiainata o munita di una cavessa con cinghie incrociantesi sul davanti; si vedono gli occhi e parte del pelame dell'animale resi in maniera abbastanza veristica.

Tipo abbastanza diffuso sia a un becco che a due; vedi Herando, Lucerne greche e romane dell'Antiquarium, 1962, tav. XV, 2.

Sotto firma poco chiara, forse M.LUCIVS

RESTAURI:

ESEGUITI:

PROCEDIMENTI SEGUITI:

BIBLIOGRAFIA, INVENTARI:

FOTOGRAFIE:

DISEGNI:

ESAME DEI SITI E DEI TERRENI:

RIFERIMENTO OGGETTI DELLO STESSO COMPLESSO:

COMPILATORE DELLA SCHEDA: **Emanuela Fabricotti**

DATA: **15 novembre 1976**

VISTO DEL FUNZIONARIO RESPONSABILE: **PIERA FERIOLI**

ALLEGATI:

Io sottoscritto mi obbligo alla conservazione dell'oggetto descritto nel presente foglio secondo le norme della Legge 1° Giugno 1939, n. 1089 e Regolamento approvato con R. Decreto n. 363 del 30 Gennaio 1913; di conseguenza a non rimuoverlo dal posto che occupa, a non apportarvi modificazioni senza conseguire preventiva approvazione del Ministero dell'Istruzione, e a non menomarne in alcun modo il pubblico godimento.

DATA:

VISTO DEL SOPRINTENDENTE

FIRMA

AGGIORNAMENTI:

OSSERVAZIONI:

RIFERIMENTO VECCHIE SCHEDE: