

RA

N. CATALOGO GENERALE

N. CATALOGO INTERNAZIONALE

MINISTERO DELLA PUBBLICA ISTRUZIONE
DIREZ. GEN. DELLE ANTICHITA' E BELLE ARTI

REGIONE

N.

CODICI

12/00049002

ITA:

SOPRINTENDENZA ALLE ANTICHITA' DI ROMA - ROMA

48

LAZIO

(2603398) Roma, 1972 - Ist. Poligr. Stato - S. (L. 600.000)

PROVINCIA E COMUNE: ROMA - Roma

LUOGO DI COLLOCAZIONE: Museo Nazionale Romano INV. 200906

OGGETTO: Lucerna

PROVENIENZA (rif. I.G.M.):

DATI DI SCAVO: Museo Kircheriano
(o altra acquisizione)

INV. DI SCAVO:

DATAZIONE: II metà I sec. d.C.

ATTRIBUZIONE:

MATERIALE E TECNICA: argilla rosa e vernice rossa
esecuzione a matrice

MISURE: lung. cm. 7,5; largh. cm. 5,5; alt. cm. 2,3

STATO DI CONSERVAZIONE: mediocre; manca parte del corpo e del
beccuccio

CONSISTENZA ATTUALE DEL MATERIALE: non deperibile

ESAME DEI REPERTI:

CONDIZIONE GIURIDICA: Proprietà dello Stato

NOTIFICHE:

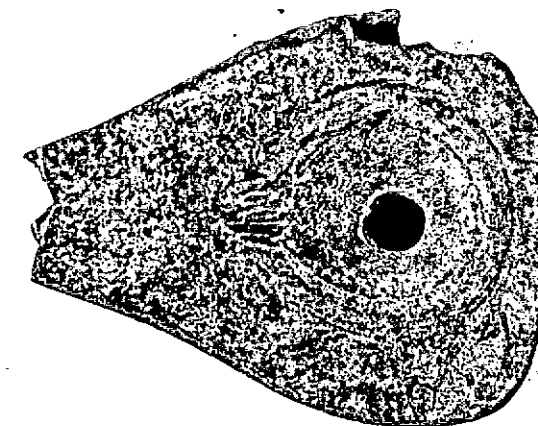

DESCRIZIONE:

Lucerna monolitica quasi piriforme in quanto il beccuccio da corpo con la lucerna. Piccolo disco centrale ribassato e circondato da bordo rilevato che si apre in direzione del beccuccio per far posto ad un piccolo canale con un foro sfiatatoio. Per il tipo vedi Deneauve, Lampes de Carthage, 1969, nn. 691/4

NEG. 67894 I

RESTAURI:

ESEGUITI:

PROCEDIMENTI SEGUITI:

BIBLIOGRAFIA, INVENTARI:

FOTOGRAFIE:

DISEGNI:

ESAME DEI SITI E DEI TERRENI:

RIFERIMENTO OGGETTI DELLO STESSO COMPLESSO:

COMPILATORE DELLA SCHEDA:

Irene Balino

DATA:

VISTO DEL FUNZIONARIO RESPONSABILE:

PIERA FERIOLI

ALLEGATI:

Io sottoscritto mi obbligo alla conservazione dell'oggetto descritto nel presente foglio secondo le norme della Legge 1° Giugno 1939, n. 1089 e Regolamento approvato con R. Decreto n. 363 del 30 Gennaio 1913; di conseguenza a non rimuoverlo dal posto che occupa, a non apportarvi modificazioni senza conseguire preventiva approvazione del Ministero dell'Istruzione, e a non menomarne in alcun modo il pubblico godimento.

DATA: _____

VISTO DEL SOPRINTENDENTE

FIRMA

AGGIORNAMENTI:

OSSERVAZIONI:

RIFERIMENTO VECCHIE SCHEDE: