

RA

N. CATALOGO GENERALE

N. CATALOGO INTERNAZIONALE

MINISTERO DELLA PUBBLICA ISTRUZIONE  
DIREZ. GEN. DELLE ANTICHITA' E BELLE ARTI

REGIONE

N.

CODICI

12/00049011

ITA:

SOPRINTENDENZA ALLE ANTICHITA' DI ROMA - ROMA

48

LAZIO

(2603398) Roma, 1972 - Ist. Poligr. Stato - S. (c. 600.000)

PROVINCIA E COMUNE: ROMA - Roma

LUOGO DI COLLOCAZIONE: Museo Nazionale Romano INV. 200914

OGGETTO: Lucerna

PROVENIENZA (rif. I.G.M.):

DATI DI SCAVO: Museo Kircheriano INV. DI SCAVO:  
(o altra acquisizione)

DATAZIONE: II metà I sec.d.C.

ATTRIBUZIONE:

MATERIALE E TECNICA: argilla rosa e vernice rossa  
esecuzione a matrice

MISURE: lungh. cm. 10,2; largh. cm. 7,4; alt. cm. 2,8

STATO DI CONSERVAZIONE: buono

CONSISTENZA ATTUALE DEL MATERIALE: non deperibile

ESAME DEI REPERTI:

CONDIZIONE GIURIDICA: Proprietà dello Stato

NOTIFICHE:

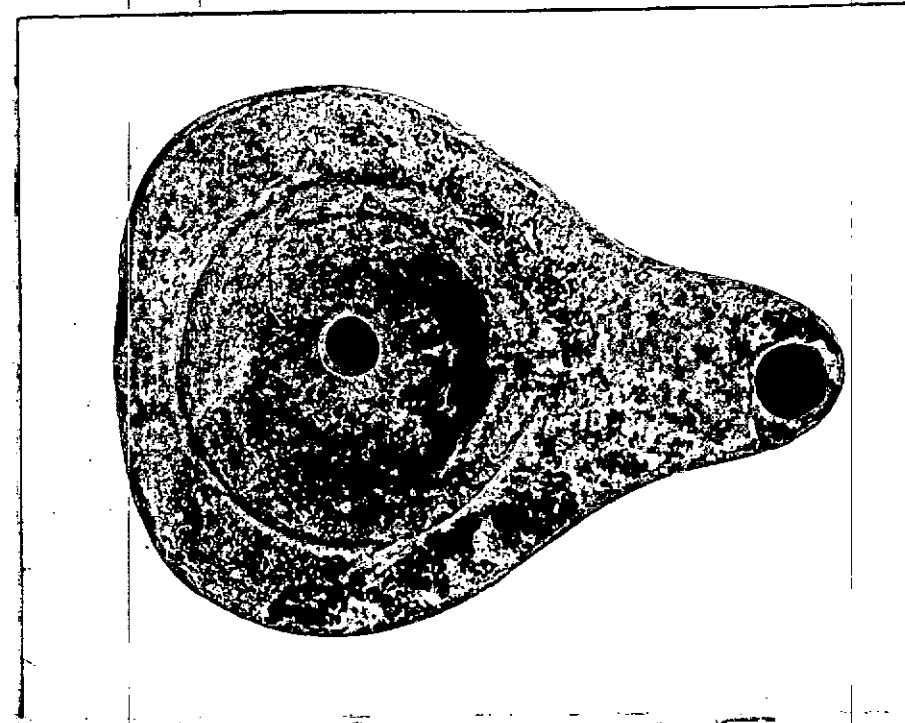

NEG. 69244I

DESCRIZIONE:

Lucerna monolite quasi piriforme in quanto il beccuccio fa corpo con la lucerna. Disco central ribassato e circondato da bordo rilevato che si interrompe in direzione del beccuccio per far posto ad un piccolo canale con foro sfiatatoio. Sotto planta pedis. Per il tipo vedi Deneauve, Lampes de Carthage, 1969, nn. 691/4

RESTAURI:

ESEGUITI:

PROCEDIMENTI SEGUITI:

BIBLIOGRAFIA, INVENTARI:

FOTOGRAFIE:

DISEGNI:

ESAME DEI SITI E DEI TERRENI:

RIFERIMENTO OGGETTI DELLO STESSO COMPLESSO:

10/1

COMPILATORE DELLA SCHEDA:

**Irene Berlingò**

DATA:

**15 novembre 1976**

VISTO DEL FUNZIONARIO RESPONSABILE:

**PIERA FERIOLI**

ALLEGATI:

OSSERVAZIONI:

RIFERIMENTO VECCHIE SCHEDE:

Io sottoscritto mi obbligo alla conservazione dell'oggetto descritto nel presente foglio secondo le norme della Legge 1° Giugno 1939, n. 1089 e Regolamento approvato con R. Decreto n. 363 del 30 Gennaio 1913; di conseguenza a non rimuoverlo dal posto che occupa, a non apportarvi modificazioni senza conseguire preventiva approvazione del Ministero dell'Istruzione, e a non menomarne in alcun modo il pubblico godimento.

DATA: .....

VISTO DEL SOPRINTENDENTE

FIRMA

AGGIORNAMENTI: