

RA

N. CATALOGO GENERALE

N. CATALOGO INTERNAZIONALE

MINISTERO DELLA PUBBLICA ISTRUZIONE
DIREZ. GEN. DELLE ANTICHITA' E BELLE ARTI

REGIONE

N.

CODICI

12/00049028

ITA:

SOPRINTENDENZA ALLE ANTICHITA' DI ROMA - ROMA

47

LAZIO

(3604063) Roma, 1973 - Ist. Poligr. Stato - S. (c. 600.600)

PROVINCIA E COMUNE: **ROMA - Roma**LUOGO DI COLLOCAZIONE: **Museo Nazionale Romano** INV. **200931**OGGETTO: **Luccina**

PROVENIENZA (rif. I.G.M.):

DATI DI SCAVO: **Museo Kircheriano**
(o altra acquisizione)

INV. DI SCAVO:

DATAZIONE: **II metà I sec.d.C.**

ATTRIBUZIONE:

MATERIALE E TECNICA: **argilla rosa -nocciaola e vernice rossa**
ossificazione a matriceMISURE: **lungh.cm.8,2;largh.cm.6,1;alt.cm.2,4**STATO DI CONSERVAZIONE: **buono**CONSISTENZA ATTUALE DEL MATERIALE: **non deperibile**

ESAME DEI REPERTI:

CONDIZIONE GIURIDICA: **Proprietà dello Stato**

NOTIFICHE:

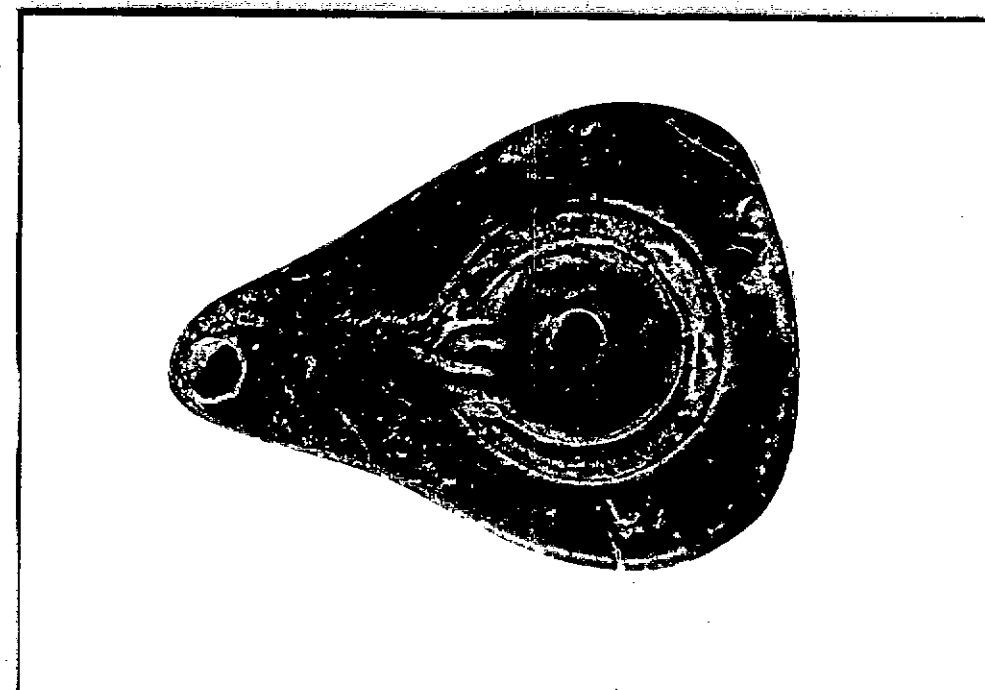

NEG. 73540 L

DESCRIZIONE:

Luccina monolione a corpo quasi piriforme, disco centrale piccolo, ribassato e circondato da due solchi che si intersempo in direzione del beccuccio dove vi è un piccolo foro. Vedi Feneauvo, Lampes de Carthage, 1969, nn.691-694; Walters, British Museum Catalogue, forma 65

RESTAURI:

ESEGUITI:

PROCEDIMENTI SEGUITI:

BIBLIOGRAFIA, INVENTARI:

FOTOGRAFIE:

DISEGNI:

ESAME DEI SITI E DEI TERRENI:

RIFERIMENTO OGGETTI DELLO STESSO COMPLESSO:

COMPILATORE DELLA SCHEDA: **Antonello Pasunisi**

DATA:

15 novembre 1976

VISTO DEL FUNZIONARIO RESPONSABILE:

PIERA FERIOLI

ALLEGATI:

OSSERVAZIONI:

RIFERIMENTO VECCHIE SCHEDE:

Io sottoscritto mi obbligo alla conservazione dell'oggetto descritto nel presente foglio secondo le norme della Legge 1° Giugno 1939, n. 1089 e Regolamento approvato con R. Decreto n. 363 del 30 Gennaio 1913; di conseguenza a non rimuoverlo dal posto che occupa, a non apportarvi modificazioni senza conseguire preventiva approvazione del Ministero dell'Istruzione, e a non menomarne in alcun modo il pubblico godimento.

DATA:

VISTO DEL SOPRINTENDENTE

FIRMA

AGGIORNAMENTI: