

RA

N. CATALOGO GENERALE

N. CATALOGO INTERNAZIONALE

 MINISTERO DELLA PUBBLICA ISTRUZIONE
 DIREZ. GEN. DELLE ANTICHITA' E BELLE ARTI

REGIONE

N.

CODICI

12/00049032

ITA:

SOVRINTENDENZA ALLE ANTICHITA' DI ROMA - ROMA

(2603398) Roma, 1972 - Istituto - S. (c. 600.000)

PROVINCIA E COMUNE:

ROMA - Roma

-LUOGO DI COLLOCAZIONE:

Museo Nazionale Romano

INV.

200934

OGGETTO:

Lucerna

PROVENIENZA (rif. I.G.M.):

DATI DI SCAVO:

(o altra acquisizione)

Museo Kircheriano

INV. DI SCAVO:

DATAZIONE:

II metà I sec.d.C.

ATTRIBUZIONE:

MATERIALE E TECNICA:

 argilla rosa e vernice scrostata
 esecuzione a matrico

MISURE: lungh. cm. 6,5; largh. cm. 4,2; alt. cm. 2,2

STATO DI CONSERVAZIONE:

buono

CONSISTENZA ATTUALE DEL MATERIALE:

non deperibile

ESAME DEI REPERTI:

CONDIZIONE GIURIDICA:

Proprietà dello Stato

NOTIFICHE:

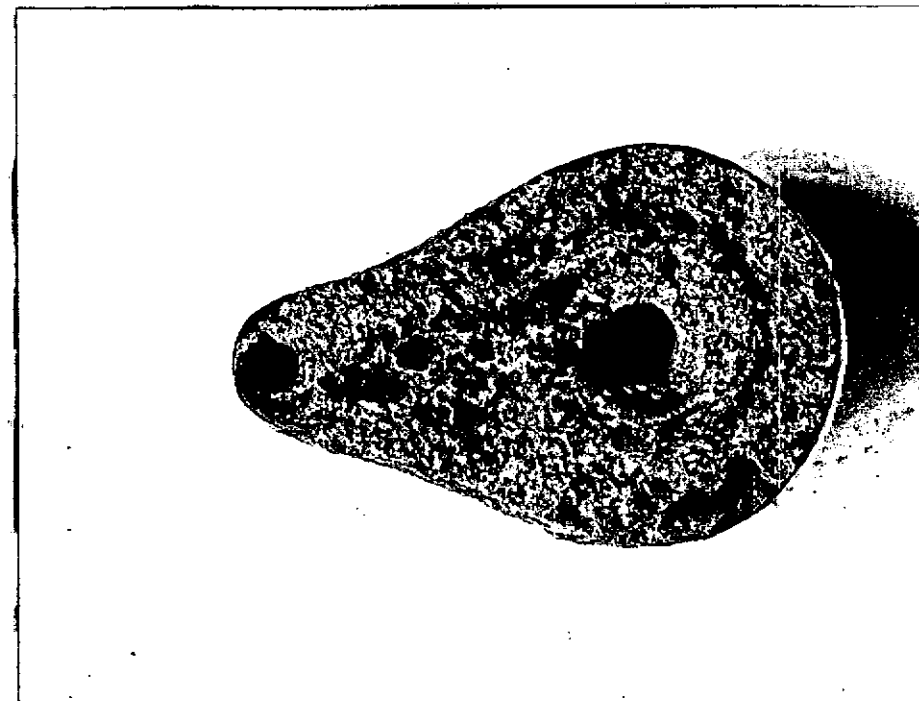

NEG. 69127 I

DESCRIZIONE:

Lucerna mon licne piriforme con beccuccio a punta arrotondata che fa corpo con la lucerna. Piccolo disco centrale ribassato e circondata da bordo rilevato. Per il tipo vedi Deneauve, Lampes de Carthage, 1969, nn, 691/4

RESTAURI:

ESEGUITI:

PROCEDIMENTI SEGUITI:

BIBLIOGRAFIA, INVENTARI:

FOTOGRAFIE:

DISEGNI:

ESAME DEI SITI E DEI TERRENI:

RIFERIMENTO OGGETTI DELLO STESSO COMPLESSO:

1000 1000 1000

COMPILATORE DELLA SCHEDA: **Irene Berlingò**

DATA: **15 novembre 1976**

VISTO DEL FUNZIONARIO RESPONSABILE: **PIERA FERIOLI**

ALLEGATI:

OSSERVAZIONI:

RIFERIMENTO VECCHIE SCHEDE:

Io sottoscritto mi obbligo alla conservazione dell'oggetto descritto nel presente foglio secondo le norme della Legge 1° Giugno 1939, n. 1089 e Regolamento approvato con R. Decreto n. 363 del 30 Gennaio 1913; di conseguenza a non rimuoverlo dal posto che occupa, a non apportarvi modificazioni senza conseguire preventiva approvazione del Ministero dell'Istruzione, e a non menomarne in alcun modo il pubblico godimento.

DATA:

VISTO DEL SOPRINTENDENTE

FIRMA

AGGIORNAMENTI: