

RA

N. CATALOGO GENERALE

N. CATALOGO INTERNAZIONALE

MINISTERO DELLA PUBBLICA ISTRUZIONE
DIREZ. GEN. DELLE ANTICHITA' E BELLE ARTI

REGIONE

N.

CODICI

12/00049055

ITA:

SOPRINTENDENZA ALLE ANTICHITA' DI ROMA - ROMA

(2603398) Roma, 1972 - Ist. Polig. Stato - S. (c. 600.000)

LAZIO

PROVINCIA E COMUNE:

LUOGO DI COLLOCAZIONE: ROMA - Roma

Museo Nazionale Romano

INV. 2.003.090
~~20059~~

OGGETTO:

Lucerna

PROVENIENZA (rif. I.G.M.):

DATI DI SCAVO:

(o altra acquisizione)

Museo Kircheriano

INV. DI SCAVO:

DATAZIONE:

II metà I sec.d.C.

ATTRIBUZIONE:

MATERIALE E TECNICA:

argilla nocciola e vernice rossa
esecuzione a matrice

MISURE:

lung. cm. 8,6; largh. cm. 6,6; alt. cm. 2,1

STATO DI CONSERVAZIONE:

mediocre; manca un frammentino del disco

CONSISTENZA ATTUALE DEL MATERIALE:

non deperibile

ESAME DEI REPERTI:

CONDIZIONE GIURIDICA:

Proprietà dello Stato

NOTIFICHE:

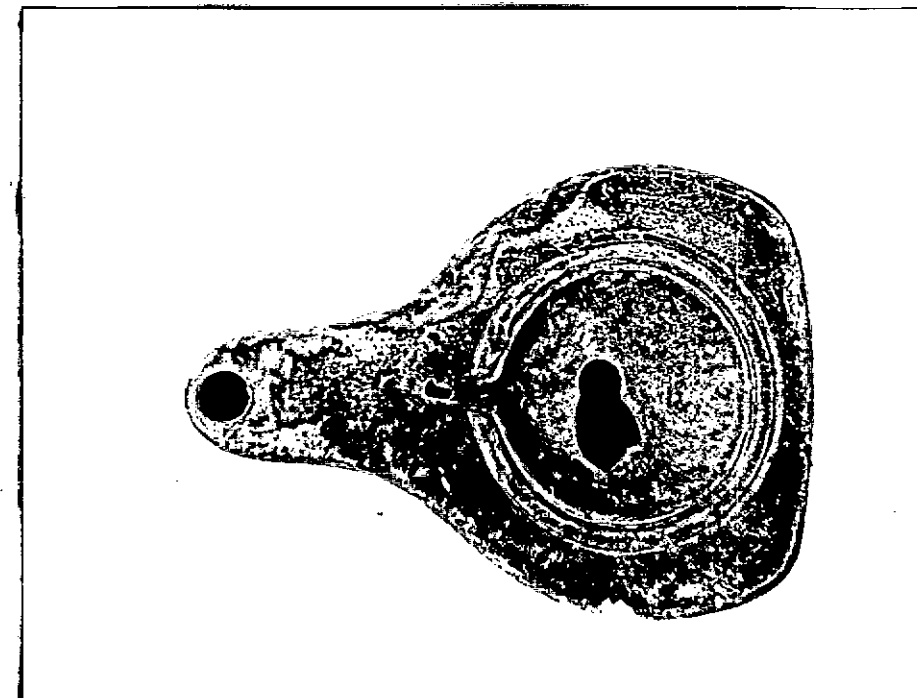

NEG. 69238 I

DESCRIZIONE:

Lucerna monolithe quasi piriforme in quanto il beccuccio fa corpo con la lucerna. Disco centrale ribassato e circondato da bordino rilevato che si interrompe in direzione del beccuccio per far posto ad un piccolo canale con un foro sfiatatoio. Per il tipo vedi Deneauve, Lampes de Carthage, 1969, nn. 691/4

RESTAURI:

ESEGUITI:

PROCEDIMENTI SEGUITI:

BIBLIOGRAFIA, INVENTARI:

FOTOGRAFIE:

DISEGNI:

ESAME DEI SITI E DEI TERRENI:

RIFERIMENTO OGGETTI DELLO STESSO COMPLESSO:

1/1000

COMPILATORE DELLA SCHEDA: **Irene Berlingò**

DATA: **15 novembre 1976**

VISTO DEL FUNZIONARIO RESPONSABILE: **PIERA FERIOLI**

ALLEGATI:

Io sottoscritto mi obbligo alla conservazione dell'oggetto descritto nel presente foglio secondo le norme della Legge 1° Giugno 1939, n. 1089 e Regolamento approvato con R. Decreto n. 363 del 30 Gennaio 1913; di conseguenza a non rimuoverlo dal posto che occupa, a non apportarvi modificazioni senza conseguire preventiva approvazione del Ministero dell'Istruzione, e a non menomarne in alcun modo il pubblico godimento.

DATA:

VISTO DEL SOPRINTENDENTE

FIRMA

AGGIORNAMENTI:

OSSERVAZIONI:

RIFERIMENTO VECCHIE SCHEDE: