

RA

N. CATALOGO GENERALE

N. CATALOGO INTERNAZIONALE

MINISTERO DELLA PUBBLICA ISTRUZIONE
DIREZ. GEN. DELLE ANTICHITA' E BELLE ARTI

REGIONE

N.

CODICI

12100027102

ITA:

SOPRINTENDENZA ALLE ANTICHITA' DI ROMA -ROMA

47

LAZIO

(2603398) Roma, 1972 - Ist. Poligr. Stato - S. (c. 600.000)

PROVINCIA E COMUNE: ROMA -ROMA

LUOGO DI COLLOCAZIONE: Museo Nazionale Romano INV. 31185

OGGETTO: Grosso mattone con bollo circolare con orbicolo
inserito e centro in rilievo

PROVENIENZA (rif. I.G.M.): Roma

DATI DI SCAVO: Palatino
(o altra acquisizione)

INV. DI SCAVO:

DATAZIONE: 1° quarto del II sec.d.C. (anteriore al 123 d.
C. -Steinby)

ATTRIBUZIONE: Gens Domitia

MATERIALE E TECNICA: argilla rosa chiara, compatta, abbastanza
depurata. Laterizio con bollo impresso me-
diante stampo

MISURE: 22,5 x 19,5 x 4

STATO DI CONSERVAZIONE: medio: frammentario con bollo parziale
mente corroso

CONSISTENZA ATTUALE DEL MATERIALE: non deperibile

ESAME DEI REPERTI:

CONDIZIONE GIURIDICA: proprietà dello Stato

NOTIFICHE:

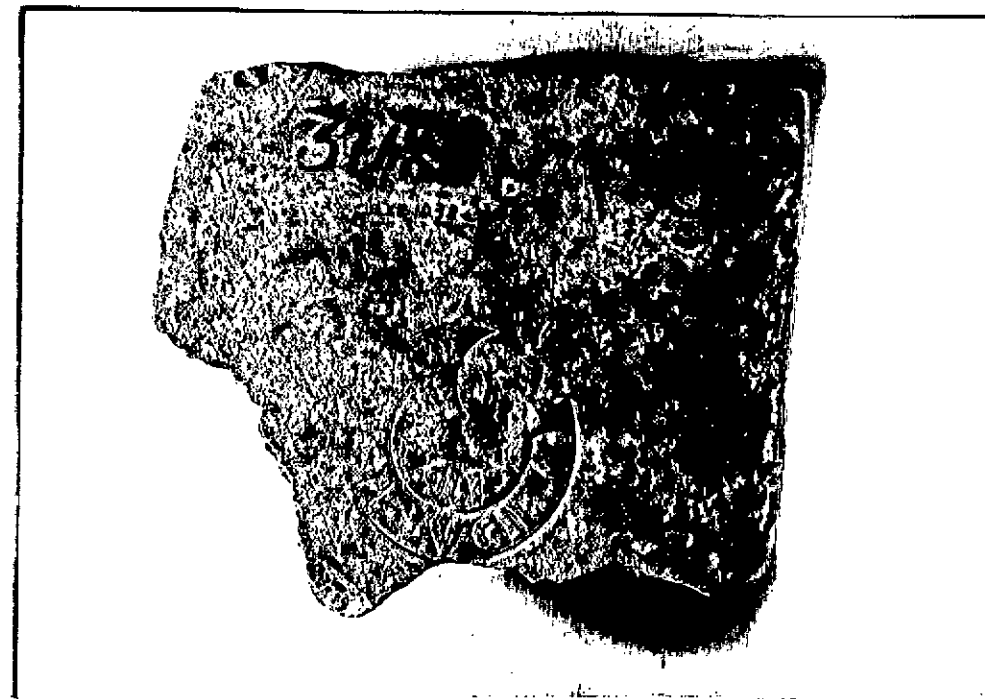

NEG. 65685 I

DESCRIZIONE:

Il laterizio presenta il bollo circolare con
orbicolo inserito e centro in rilievo:

DOMITIAE P · F LVCILLAE

[Na] TALIS

Diam. bollo: 8,5; diam. orb.: 3,7; h. lettere 1.1: 1,3; 1.2:
1,1; 1. aus.: 1; 1; diam. centro: 5,2

RESTAURI:

ESEGUITI:

PROCEDIMENTI SEGUITI:

BIBLIOGRAFIA, INVENTARI:

Per il bollo cfr. CIL XV, 1, 1038 a; M. STEINBY, Cronologia, in
"Bull. Com." LXXXIV (1974), p. 53

FOTOGRAFIE: 65685 I

DISEGNI:

ESAME DEI SITI E DEI TERRENI:

RIFERIMENTO OGGETTI DELLO STESSO COMPLESSO:

10/11/2011

COMPILATORE DELLA SCHEDA: Franca Taglietti *Franca Taglietti*

DATA: dicembre 1975

VISTO DEL FUNZIONARIO RESPONSABILE: **PIERA FERIOLI**

ALLEGATI:

OSSERVAZIONI:

RIFERIMENTO VECCHIE SCHEDE: vi compare il prezzo di £.0,50 e, accanto al numero di inventario, il numero 185, in progressione all'interno di questo gruppo di bolli.

Io sottoscritto mi obbligo alla conservazione dell'oggetto descritto nel presente foglio secondo le norme della Legge 1° Giugno 1939, n. 1089 e Regolamento approvato con R. Decreto n. 363 del 30 Gennaio 1913; di conseguenza a non rimuoverlo dal posto che occupa, a non apportarvi modificazioni senza conseguire preventiva approvazione del Ministero dell'Istruzione, e a non menomarne in alcun modo il pubblico godimento.

DATA:

VISTO DEL SOPRINTENDENTE

FIRMA

AGGIORNAMENTI: