

RA

N. CATALOGO GENERALE

N. CATALOGO INTERNAZIONALE

MINISTERO DELLA PUBBLICA ISTRUZIONE
DIREZ. GEN. DELLE ANTICHITA' E BELLE ARTI

REGIONE

N.

CODICI

12/00049358

ITA:

SOPRINTENDENZA ALLE ANTICHITA' DI ROMA - ROMA

47

LAZIO

(3604063) Roma, 1973 - Ist. Poligr. Stato - S. (c. 600.000)

PROVINCIA E COMUNE: **ROMA - Roma**

LUOGO DI COLLOCAZIONE: **Museo Nazionale Romano** INV. **189951**

OGGETTO: **Lucerna**

PROVENIENZA (rif. I.G.M.):

DATI DI SCAVO: **Museo Kircheriano** INV. DI SCAVO:

(o altra acquisizione)

DATAZIONE: **I sec.d.C.**

ATTRIBUZIONE:

MATERIALE E TECNICA: **argilla rosanocciola e vernice rosso-bruna
escussione a matrice**

MISURE: **alt.cm.11; largh.cm.10,4**

STATO DI CONSERVAZIONE: **buono**

CONSISTENZA ATTUALE DEL MATERIALE: **non deperibile**

ESAME DEI REPERTI:

CONDIZIONE GIURIDICA: **Proprietà dello Stato**

NOTIFICHE:

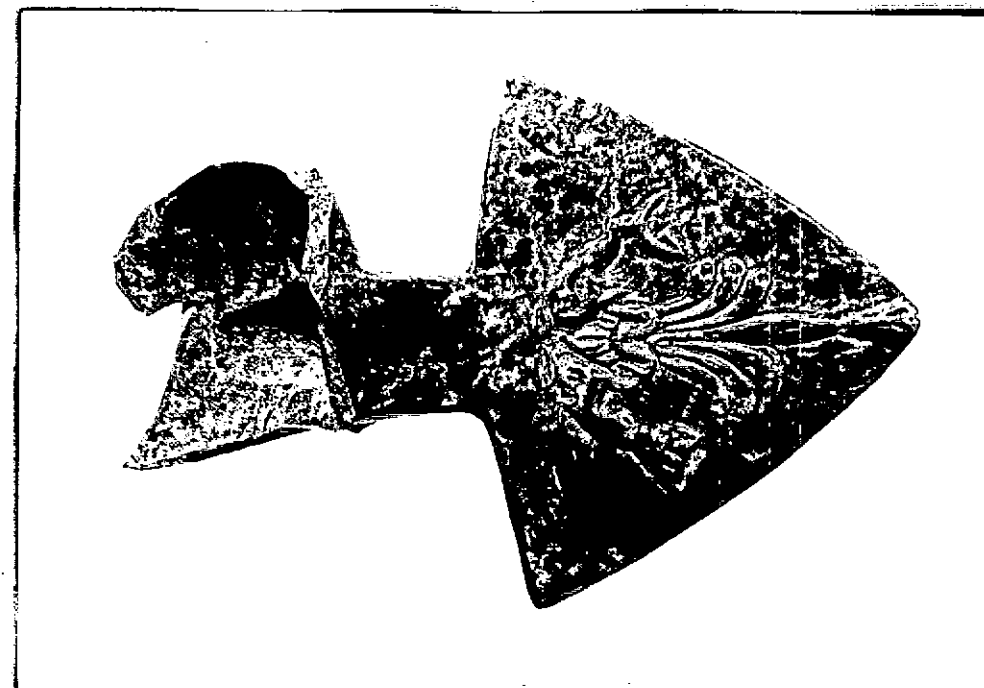

NEG. 43550 L

DESCRIZIONE:

Ansa di lucerna a piastra triangolare con vertice ingrossato; decorata con una palmetta a sette foglie di cui le esterne sono estroflesse, che nasce da un cespo vegetale stilizzato accanto al quale vi sono due delfini. Vedi Bailey, in Opuscula Atheniensia VI, 1965, p.68, n.237

RESTAURI:

ESEGUITI:

PROCEDIMENTI SEGUITI:

BIBLIOGRAFIA, INVENTARI:

FOTOGRAFIE:

DISEGNI:

ESAME DEI SITI E DEI TERRENI:

RIFERIMENTO OGGETTI DELLO STESSO COMPLESSO:

COMPILATORE DELLA SCHEDA: Antonella Pasanisi

DATA: 15 novembre 1976

VISTO DEL FUNZIONARIO RESPONSABILE: PIERA FERIOLI

ALLEGATI:

OSSERVAZIONI:

RIFERIMENTO VECCHIE SCHEDE:

Io sottoscritto mi obbligo alla conservazione dell'oggetto descritto nel presente foglio secondo le norme della Legge 1° Giugno 1939, n. 1089 e Regolamento approvato con R. Decreto n. 363 del 30 Gennaio 1913; di conseguenza a non rimuoverlo dal posto che occupa, a non apportarvi modificazioni senza conseguire preventiva approvazione del Ministero dell'Istruzione, e a non menomarne in alcun modo il pubblico godimento.

DATA:

VISTO DEL SOPRINTENDENTE

FIRMA

AGGIORNAMENTI: