

RA

N. CATALOGO GENERALE

N. CATALOGO INTERNAZIONALE

MINISTERO DELLA PUBBLICA ISTRUZIONE
DIREZ. GEN. DELLE ANTICHITA' E BELLE ARTI

REGIONE

N.

CODICI

12/00049365

ITA:

MUSEI NAZIONALI ALL'ANTICHITA' DI ROMA - ROMA

47

LAZIO

(3604063) Roma, 1973 - Ist. Poligr. Stato - S. (c. 600.000)

ROMA - Roma

PROVINCIA E COMUNE:

LUOGO DI COLLOCAZIONE: Museo Nazionale Etrusco

INV. 189968

OGGETTO: Ansa di lucerna

PROVENIENZA (rif. I.G.M.):

Museo Kircheriano

DATI DI SCAVO:
(o altra acquisizione)

INV. DI SCAVO:

I sec. d.C.

DATAZIONE:

ATTRIBUZIONE:

MATERIALE E TECNICA: argilla nocciola e vernice bruna
esecuzione a matrice

alt, cm. 9; largh, cm. 8

MISURE:

STATO DI CONSERVAZIONE: buono

CONSISTENZA ATTUALE DEL MATERIALE: non deperibile

ESAME DEI REPERTI:

Proprietà dello Stato

CONDIZIONE GIURIDICA:

NOTIFICHE:

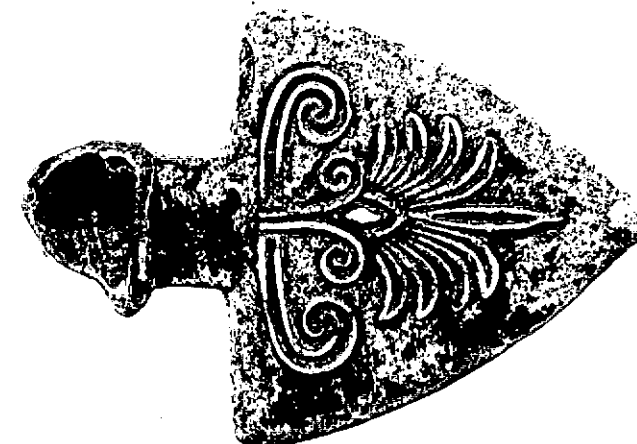

NEG. 73549L

DESCRIZIONE:

Ansa di lucerna a piastra triangolare con palmette a nove foglie di cui le esterne sono estroflesse, nascente da un motivo decorativo vegetale stilizzato che termina in elementi spiraliformi. Simile a Dencauve, Lampes de Carthage 1969, n. 563 ; Menzel, Antike Lampen, Mainz 1954, n. 93

RESTAURI:

ESEGUITI:

PROCEDIMENTI SEGUITI:

BIBLIOGRAFIA, INVENTARI:

FOTOGRAFIE:

DISEGNI:

ESAME DEI SITI E DEI TERRENI:

RIFERIMENTO OGGETTI DELLO STESSO COMPLESSO:

COMPILATORE DELLA SCHEDA: Antonella Pasanisi

DATA:

15 novembre 1976

VISTO DEL FUNZIONARIO RESPONSABILE:

PIERA FERIOLI

ALLEGATI:

OSSERVAZIONI:

RIFERIMENTO VECCHIE SCHEDE:

Io sottoscritto mi obbligo alla conservazione dell'oggetto descritto nel presente foglio secondo le norme della Legge 1° Giugno 1939, n. 1089 e Regolamento approvato con R. Decreto n. 363 del 30 Gennaio 1913; di conseguenza a non rimuoverlo dal posto che occupa, a non apportarvi modificazioni senza conseguire preventiva approvazione del Ministero dell'Istruzione, e a non menomarne in alcun modo il pubblico godimento.

DATA:

VISTO DEL SOPRINTENDENTE

FIRMA

AGGIORNAMENTI: