

RA	N. CATALOGO GENERALE	N. CATALOGO INTERNAZIONALE	 MINISTERO DELLA PUBBLICA ISTRUZIONE DIREZ. GEN. DELLE ANTICHITA' E BELLE ARTI		REGIONE	N.
CODICI	12/00049372	ITA:	DIPARTIMENTO ALLE ANTICHITA' DI ROMA - ROMA		47	Lazio

(3604063) Roma, 1973 - Ist. Poligr. Stato - S. (c. 600.000)

PROVINCIA E COMUNE: ROMA - Roma

LUOGO DI COLLOCAZIONE: Museo Nazionale Romano INV. 189986

OGGETTO: Ansa di lucerna

PROVENIENZA (rif. I.G.M.):

DATI DI SCAVO: Museo Kircheriano INV. DI SCAVO:

(o altra acquisizione)

DATAZIONE: I sec. d.C.

ATTRIBUZIONE:

MATERIALE E TECNICA: argilla rosa-rossiccia e vernice rossa
 esecuzione a matrice

MISURE: alt.cm.9,5; largh.cm.6

STATO DI CONSERVAZIONE: buono, ma si ignora la forma della lucerna

CONSISTENZA ATTUALE DEL MATERIALE: non descrivibile

ESAME DEI REPERTI:

CONDIZIONE GIURIDICA: Proprietà dello Stato

NOTIFICHE:

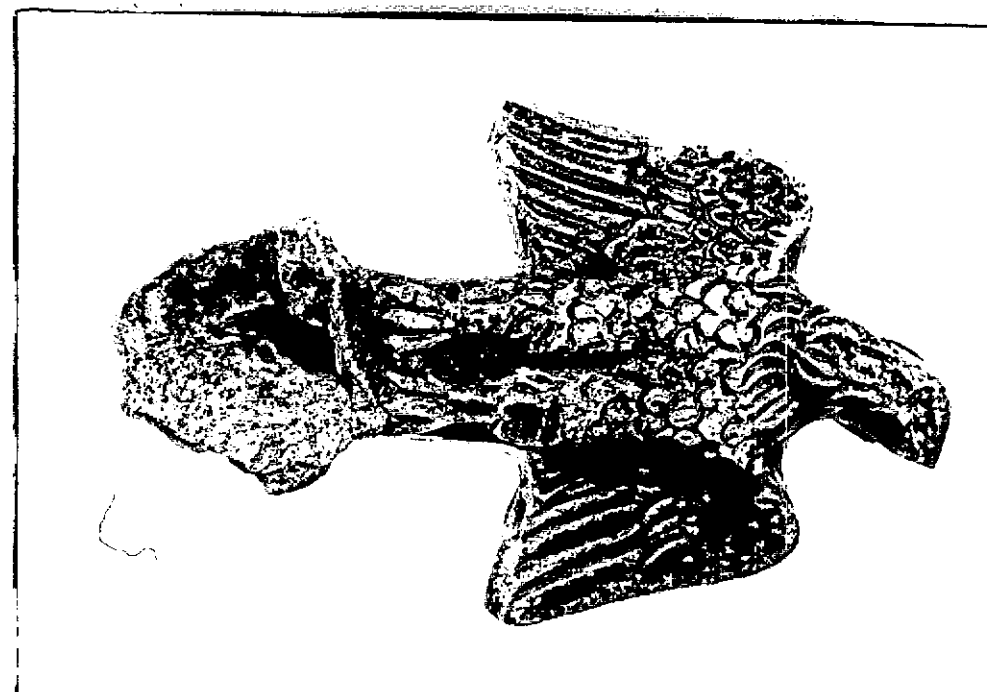

DESCRIZIONE:

NEG. 73616 L

Ansa di lucerna figurata rappresentata da un'aquila ad ali semi-aperte, stante con le zampe parallele, e testa volta verso destra. Tipo abbastanza comune; vedi Denonauve, Lampes de Carthage, 1969, n.572/3; Ivanyi, Die pannonischen Lampen, 1935, n.1210; Lerat, Coll.Arch.Beaucou, 1954, n.36; Walte. e, British Museum Catalogue, n.886

RESTAURI:

ESEGUITI:

PROCEDIMENTI SEGUITI:

BIBLIOGRAFIA, INVENTARI:

FOTOGRAFIE:

DISEGNI:

ESAME DEI SITI E DEI TERRENI:

RIFERIMENTO OGGETTI DELLO STESSO COMPLESSO:

COMPILATORE DELLA SCHEDA: Antonella Pasanisi

DATA: 15 novembre 1976

VISTO DEL FUNZIONARIO RESPONSABILE: **PIERA FERIOLI**

ALLEGATI:

OSSERVAZIONI:

RIFERIMENTO VECCHIE SCHEDE:

Io sottoscritto mi obbligo alla conservazione dell'oggetto descritto nel presente foglio secondo le norme della Legge 1° Giugno 1939, n. 1089 e Regolamento approvato con R. Decreto n. 363 del 30 Gennaio 1913; di conseguenza a non rimuoverlo dal posto che occupa, a non apportarvi modificazioni senza conseguire preventiva approvazione del Ministero dell'Istruzione, e a non menomarne in alcun modo il pubblico godimento.

DATA:

VISTO DEL SOPRINTENDENTE

FIRMA

AGGIORNAMENTI: