

RA

N. CATALOGO GENERALE

N. CATALOGO INTERNAZIONALE

MINISTERO DELLA PUBBLICA ISTRUZIONE
DIREZ. GEN. DELLE ANTICHITA' E BELLE ARTI

REGIONE

N.

CODICI

12/00049376

ITA:

SOPRINTENDENZA ALLE ANTICHITA' DI ROMA - ROMA

42

LAZIO

(3504063) Roma, 1973 - Ist. Poligr. Stato - S. (c. 600.000)

PROVINCIA E COMUNE: ROMA - Roma

LUOGO DI COLLOCAZIONE: Museo Nazionale Romano

INV. 189999

OGGETTO: Frammento di lucerna

PROVENIENZA (rif. I.G.M.):

DATI DI SCAVO: Museo Kircheriano
(o altra acquisizione)

INV. DI SCAVO:

DATAZIONE: I sec. d.C.

ATTRIBUZIONE:

MATERIALE E TECNICA: argilla rosa-nocciola e vernice rossa
esecuzione a matrice

MISURE: alt. cm. 2,5; lung. cm. 9,5

STATO DI CONSERVAZIONE: mediocre; manca gran parte della lucerna

CONSISTENZA ATTUALE DEL MATERIALE: non deperibile

ESAME DEI REPERTI:

CONDIZIONE GIURIDICA: Proprietà dello Stato

NOTIFICHE:

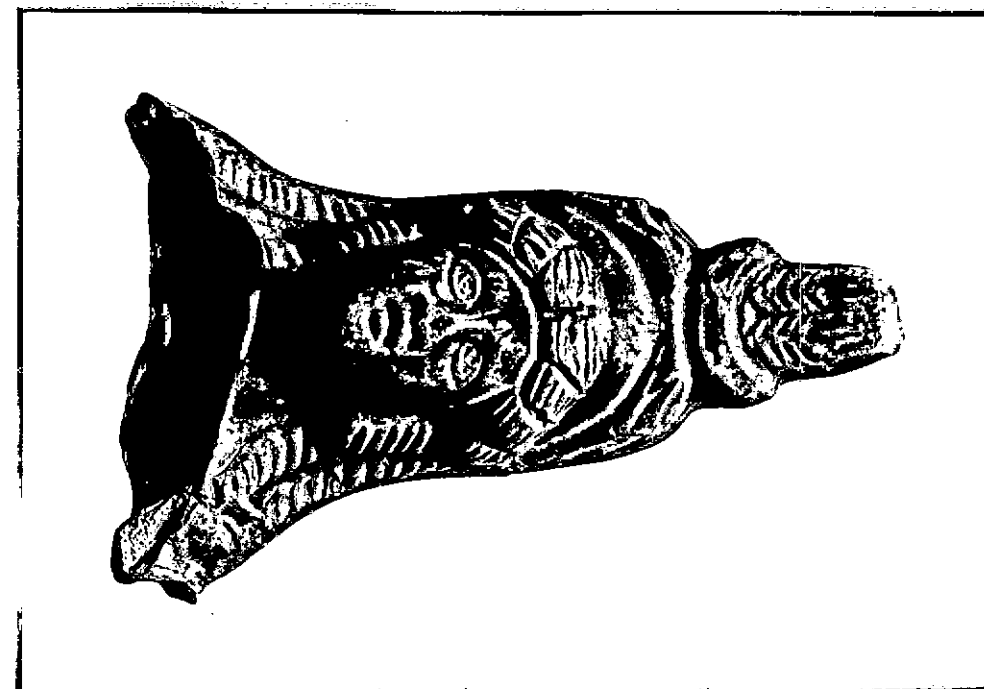

NEG. 73685 F

DESCRIZIONE:

Frammento di lucerna probabilmente a forma di nave; la parte restante è una degli elementi finali, prora o poppa, decorata con una testa femminile con ricca acconciatura coronata di polos formato da due spighe di grano (Demetra?), capelli divisi in ciocche e riccioli sulle spalle. Simile a Bronner, Corinth IV, 2, The terracotta lamps, Harvard 1930, n. 1448

RESTAURI:

ESEGUITI:

PROCEDIMENTI SEGUITI:

BIBLIOGRAFIA, INVENTARI:

FOTOGRAFIE:

DISEGNI:

ESAME DEI SITI E DEI TERRENI:

RIFERIMENTO OGGETTI DELLO STESSO COMPLESSO:

COMPILATORE DELLA SCHEDE:

Antonella Pasanisi

DATA:

15 novembre 1976

VISTO DEL FUNZIONARIO RESPONSABILE:

PIERA FERIOLI

ALLEGATI:

OSSERVAZIONI:

RIFERIMENTO VECCHIE SCHEDE:

Io sottoscritto mi obbligo alla conservazione dell'oggetto descritto nel presente foglio secondo le norme della Legge 1° Giugno 1939, n. 1089 e Regolamento approvato con R. Decreto n. 363 del 30 Gennaio 1913; di conseguenza a non rimuoverlo dal posto che occupa, a non apportarvi modificazioni senza conseguire preventiva approvazione del Ministero dell'Istruzione, e a non menomarne in alcun modo il pubblico godimento.

DATA:

VISTO DEL SOPRINTENDENTE

FIRMA

AGGIORNAMENTI: