

RA

N. CATALOGO GENERALE

N. CATALOGO INTERNAZIONALE

MINISTERO DELLA PUBBLICA ISTRUZIONE
DIREZ. GEN. DELLE ANTICHITA' E BELLE ARTI

REGIONE

N.

CODICI

12/00049419

ITA:

SOPRINTENDENZA ALLE ANTIC. ITA' DI ROMA - ROMA

47

LAZIO

(2603398) Roma, 1972 - Ist. Poligr. Stato - S. (c. 400.000)

PROVINCIA E COMUNE: ROMA - Roma

LUOGO DI COLLOCAZIONE: Museo Nazionale Romano

INV. 190063

OGGETTO: Lucerna

PROVENIENZA (rif. I.G.M.):

DATI DI SCAVO: Museo Kircheriano INV. DI SCAVO:

DATAZIONE: I sec.-a.C. fino all'età augustea

ATTRIBUZIONE:

MATERIALE E TECNICA: argilla grigia e vernice nera
esecuzione e matrice e ansa applicata a mano

MISURE: lungh. cm. 8,7; largh. cm. 7,8; alt. cm. 3,1

STATO DI CONSERVAZIONE: mediocre; manca l'ansa e un beccuccio

CONSISTENZA ATTUALE DEL MATERIALE: non deperibile

ESAME DEI REPERTI:

CONDIZIONE GIURIDICA: proprietà dello Stato

NOTIFICHE:

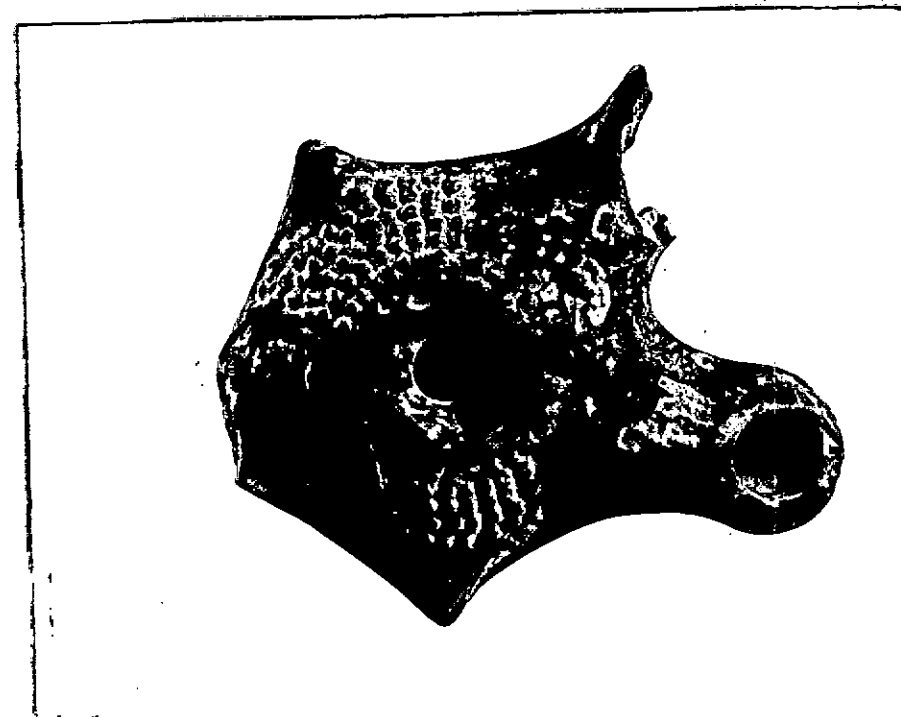

NEG. 41156 I

DESCRIZIONE:

Lucerna bilicne a corpo biconvesso con ansa (mancante) a nastro verticale, due orecchiette laterali con tre incisioni. Beccucci larghi e prominenti con anello piatto intorno al foro. Decorazione puntinata ai lati; disco centrale ribassato. Vedi Skinekl-Taupin, Lampes romaines de tradition hellenistique in Musées d'Art et d'Histoire, Bruxelles 1984

RESTAURI:

ESEGUITI:

PROCEDIMENTI SEGUITI:

BIBLIOGRAFIA, INVENTARI:

FOTOGRAFIE:

DISEGNI:

ESAME DEI SITI E DEI TERRENI:

RIFERIMENTO OGGETTI DELLO STESSO COMPLESSO:

18/05/1983

COMPILATORE DELLA SCHEDA: **Irene Berlingò**

DATA: **novembre 1976**

VISTO DEL FUNZIONARIO RESPONSABILE: **PIERA FERIOLI**

ALLEGATI:

OSSERVAZIONI:

RIFERIMENTO VECCHIE SCHEDE:

Io sottoscritto mi obbligo alla conservazione dell'oggetto descritto nel presente foglio secondo le norme della Legge 1° Giugno 1939, n. 1089 e Regolamento approvato con R. Decreto n. 353 del 30 Gennaio 1913; di conseguenza a non rimuoverlo dal posto che occupa, a non apportarvi modificazioni senza conseguire preventiva approvazione del Ministero dell'Istruzione, e a non menomarne in alcun modo il pubblico godimento.

DATA:

VISTO DEL SOPRINTENDENTE

FIRMA

AGGIORNAMENTI: