

RA	N. CATALOGO GENERALE	N. CATALOGO INTERNAZIONALE	 MINISTERO PER I BENI CULTURALI E AMBIENTALI DIREZ. GEN. DELLE ANTICHITA' E BELLE ARTI		REGIONE	N.
CODICI	12/00132382	ITA:	SOPRINTENDENZA ARCHEOLOGICA DI ROMA - ROMA	47	LAZIO	

(5605241) Roma, 1975 - Ist. Poligr. Stato - S. (c. 1.000.000)

PROVINCIA E COMUNE: ROMA - ROMA

LUOGO DI COLLOCAZIONE: Museo Nazionale Romano (Antiquarium) INV. 256030

OGGETTO: bronzetto raffigurante Ercole combattente

PROVENIENZA (rif. I.G.M.): collezione I. Betti

DATI DI SCAVO: donazione del 1933 (o altra acquisizione) INV. DI SCAVO:

DATAZIONE: sec. IV - III a.C.

ATTRIBUZIONE: area sabellica

MATERIALE E TECNICA: bronzo a fusione piena, matrice monovalve, impressioni a crudo, patina bruna

MISURE: alt. residua 8,3

STATO DI CONSERVAZIONE: frammentario: mutilo della mano destra e ed estremità delle gambe

CONSISTENZA ATTUALE DEL MATERIALE: deperibile

ESAME DEI REPERTI:

CONDIZIONE GIURIDICA: proprietà dello Stato

NOTIFICHE:

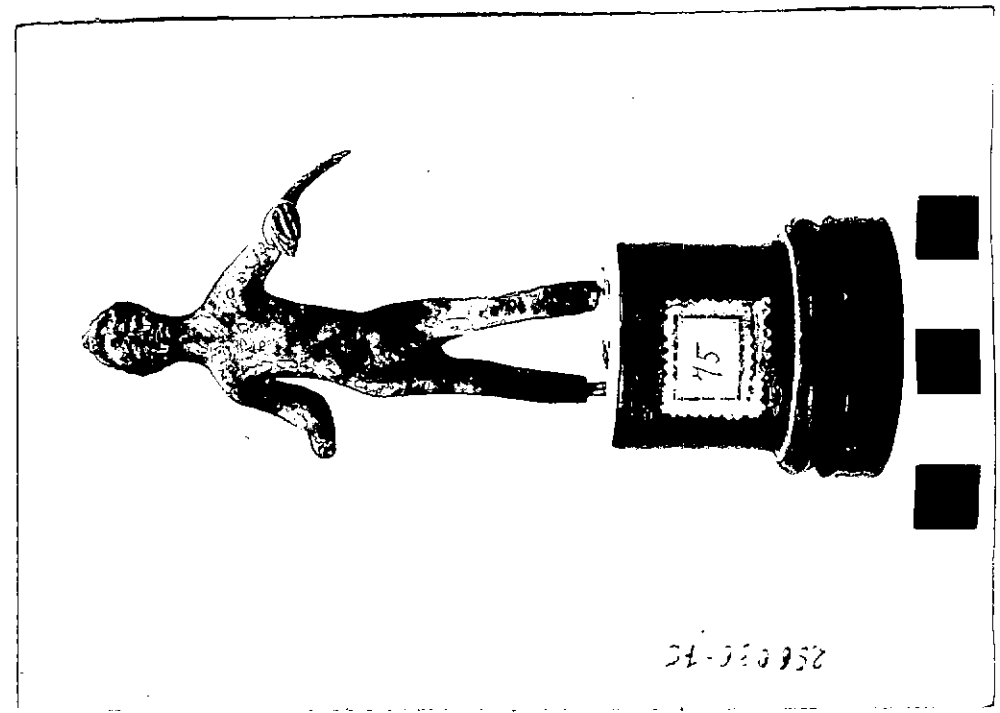

24-000952

e

DESCRIZIONE:

figura stante; braccio destro flesso; braccio sinistro esteso lateralmente con leonté gettata sullo avambraccio; gamba sinistra flessa ed avanzata. Figura schematica con capigliatura a calotta con bordo rialzato e segnato da linee impresse; l'anatomia é delincata sommariamente; Sebbene diverso nello schema delle braccia, per il modo di eseguire la testa e la capigliatura cfr. A.N. Zadoks- J.Jitta- W.J.T. Peters- W.A. van Es, Roman bronze statuettes from Netherlands, II, n. 24.

NEG. 151584L

RESTAURI:

ESEGUITI:

PROCEDIMENTI SEGUITI:

BIBLIOGRAFIA, INVENTARI:

FOTOGRAFIE:

DISEGNI:

ESAME DEI SITI E DEI TERRENI:

RIFERIMENTO OGGETTI DELLO STESSO COMPLESSO:

COMPILATORE DELLA SCHEDA: **Dott. ssa CAMPUS Lucrezia**

DATA: **1981**

*L. Campus*

VISTO DEL FUNZIONARIO RESPONSABILE:

*Alfano*

ALLEGATI:

Io sottoscritto mi obbligo alla conservazione dell'oggetto descritto nel presente foglio secondo le norme della Legge 1° Giugno 1939, n. 1089 e Regolamento approvato con R. Decreto n. 363 del 30 Gennaio 1913; di conseguenza a non rimuoverlo dal posto che occupa, a non apportarvi modificazioni senza conseguire preventiva approvazione del Ministero dell'Istruzione, e a non menomarne in alcun modo il pubblico godimento.

DATA: .....

VISTO DEL SOPRINTENDENTE

FIRMA

AGGIORNAMENTI:

OSSERVAZIONI:

RIFERIMENTO VECCHIE SCHEDE: