

RA	N. CATALOGO GENERALE	N. CATALOGO INTERNAZIONALE	 MINISTERO PER I BENI CULTURALI E AMBIENTALI DIREZ. GEN. DELLE ANTICHITA' E BELLE ARTI		REGIONE	N.
CODICI	12/00132430	ITA:	SOPRINTENDENZA ARCHEOLOGICA DI ROMA - ROMA	47	LAZIO	

(5605241) Roma, 1975 - Ist. Poligr. Stato - S. (c. 1.000.000)

PROVINCIA E COMUNE: ROMA - ROMA

LUOGO DI COLLOCAZIONE: Museo Nazionale Romano (Antiquarium) INV. 256127

OGGETTO: bronzetto raffigurante Minerva

PROVENIENZA (rif. I.G.M.): collezione I. Betti

DATI DI SCAVO: donazione del 1933 INV. DI SCAVO:
(o altra acquisizione)

DATAZIONE: III - II a.C.

ATTRIBUZIONE: ambiente italico romanizzato

MATERIALE E TECNICA: bronzo a fusione piena, probabile matrice bivalve, patina verde.

MISURE: alt. totale 7,3

STATO DI CONSERVAZIONE: frammentaria; mutila di lancia, ossidata.

CONSISTENZA ATTUALE DEL MATERIALE: deperibile

ESAME DEI REPERTI:

CONDIZIONE GIURIDICA: proprietà dello Stato

NOTIFICHE:

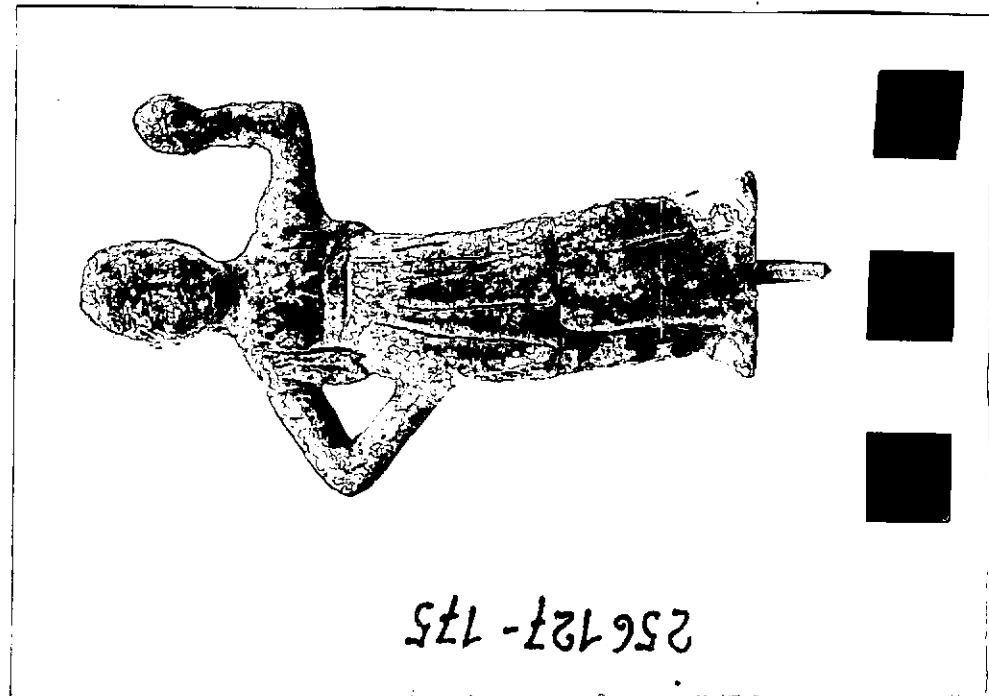

NEG. 151639L

DESCRIZIONE:

figura stante; braccio destro piegato con mano al fianco; braccio sinistro piegato verso l'alto con pugno forato per l'inserzione della lancia; gambe scostate: quella destra portante, quella sinistra flessa e portata in avanti. Indossa una sorta di peplo con cintura sotto il seno e con lungo rimbocco delle maniche. La figura è appiattita e con particolari anatomici del viso appena distinguibili. Le pieghe dell'abito sono formate da profonde linee incise. Sotto il piano di appoggio un chiodo moderno. Cfr. per iconografia la scheda n. inv. 256173, ne differisce per lo stile sebbene si ispiri ad uno stesso modello.

RESTAURI:

ESEGUITI:

PROCEDIMENTI SEGUITI:

BIBLIOGRAFIA, INVENTARI:

FOTOGRAFIE:

DISEGNI:

ESAME DEI SITI E DEI TERRENI:

RIFERIMENTO OGGETTI DELLO STESSO COMPLESSO:

COMPILATORE DELLA SCHEDA: Dott.ssa **CAMPUS Lucrezia**

DATA: **1981**

L. Campus

VISTO DEL FUNZIONARIO RESPONSABILE:

R. Russo

ALLEGATI:

Io sottoscritto mi obbligo alla conservazione dell'oggetto descritto nel presente foglio secondo le norme della Legge 1° Giugno 1939, n. 1089 e Regolamento approvato con R. Decreto n. 363 del 30 Gennaio 1913; di conseguenza a non rimuoverlo dal posto che occupa, a non apportarvi modificazioni senza conseguire preventiva approvazione del Ministero dell'Istruzione, e a non menomarne in alcun modo il pubblico godimento.

DATA:

VISTO DEL SOPRINTENDENTE

FIRMA

AGGIORNAMENTI:

OSSERVAZIONI:

RIFERIMENTO VECCHIE SCHEDE: